

Annan respe pour lavi (Parti 2)

Baze lo sapit 13 dan sa liv *Ki Labib i dir?* ki disponib lo jw.org.

LOBZEKTIF: Analiz ou krwayans e akoz ou krwar sa, egzamin sa ki Labib i dir e vwar konman ou kapab eksplik ou krwayans avek lezot.

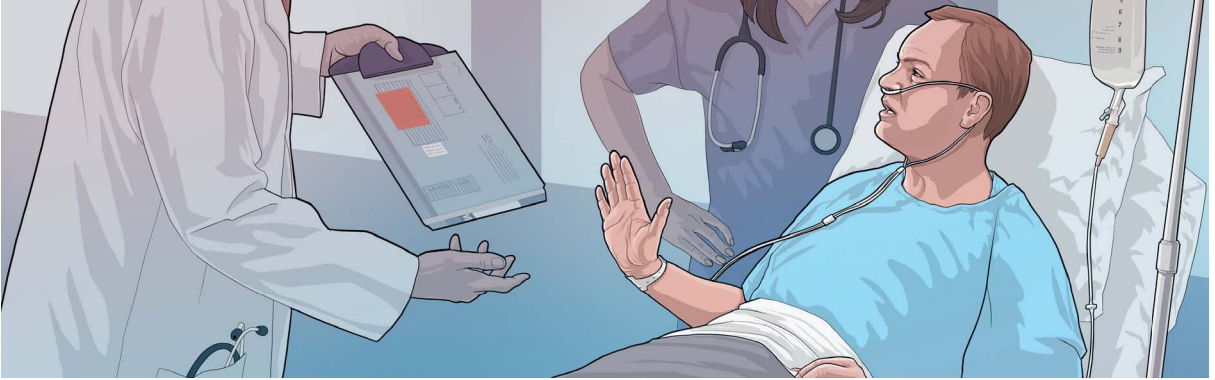

AKOZ BONDYE I DEFANN NOU SERVI DISAN?

1 ANALIZ OU KRWAYANS

Ki serten dimoun i dir?

Ki ou ou panse?

Akoz ou krwar sa?

Disan i sakre pour Bondye.

(Vwar sapit 13 dan sa liv *Ki Labib i dir?* paragraf 10-16.)

Lir Zenez 9:3, 4; Levitik 17:13, 14.

Akoz Bondye i defann nou servi disan?

Lir Akt 15:28, 29.

Eski bann Kretyen i devret bwar disan, manz lavyann ki pa'n ganny byen sennyen oubyen aksepte transfizyon disan?

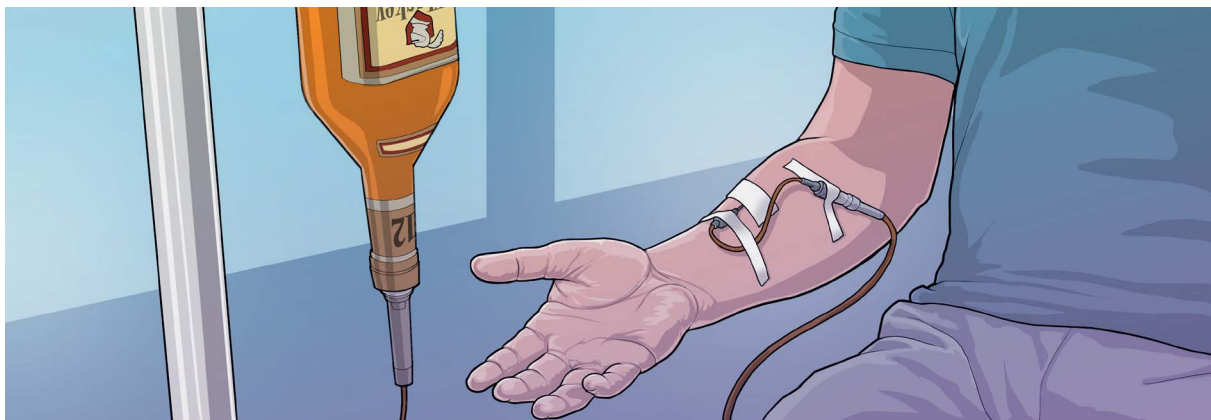

Si en dokter i dir ou pa bwar lalkol, eski ou ti pou kapab pran li par pikir?

Lalwa Moiz ti klerman montre sa sel fason apropiye pour servi disan.
(Vwar sapit 13 dan sa liv *Ki Labib i dir?* paragraf 17-19.)

Lir Levitik 17:11.

Akoz dan lepase pep Bondye ti servi disan ler zot ti ofer sakrifis?

Lir Zan 3:16; Ebre 9:11, 12.

Ki Zezi ti akonpli ler i ti ofer son prop disan?

Ki mannyer ou santi ler ou konnen ki Zezi in donn son lavi pour ou?

3

EKSPLIK OU KRWAYANS

SI EN DIMOUN I DIR...

Sa ki Labib i dir lo disan pa aplik pour nou letan.

OU KAPAB REPONN...

I vre ki sa ki Labib i dir lo disan in ganny ekrir depi byen lontan. Me mon krwar i ankor aplik pour bann Kretyen aköz...

Ki verse ou kapab montre sa dimoun?

Ki mannyer ou kapab servi sa verse pour rezonn avek sa dimoun e an menm tan respekte son pwennvi?

SI EN DIMOUN I DIR...

Ki ou pou fer si dokter i dir, ou pou mor si ou pa aksepte transfizyon disan?

OU KAPAB REPONN...

Si sa sityasyon i sitan grav, eski i annan en dimoun ki kapab garanti ki mon *pa* pou mor si mon aksepte disan? Me i annan en dimoun ki kapab garanti ki i pou kapab redonn nou lavi...

Ki verse ou kapab montre sa dimoun?

Ki mannyer ou kapab servi sa verse pour rezonn avek sa dimoun e an menm tan respekte son pwennvi?
