परिवार में सुख कैसे हासिल करें (भाग 1)

बाइबल असल में क्या सिखाती है? के अध्याय 14 पर आधारित। यह किताब jw.org पर उपलब्ध है।

मकसद: जाँचिए कि आप क्या मानते हैं और ऐसा क्यों मानते हैं। देखिए कि बाइबल क्या सिखाती है और आप जो मानते हैं वह दूसरों को कैसे समझा सकते हैं।

शादीशुदा ज़िंदगी को कैसे खुशहाल बनाया जा सकता है?

1 जाँचिए कि आप क्या मानते हैं

कुछ लोग शायद क्या कहें?

____

____

आप क्या मानते हैं?

____

____

आप ऐसा क्यों मानते हैं?

____

____

____

www.jw.org © 2016 Watch Tower Bible and Tract Society of Pennsylvania

2 जानिए कि पवित्र शास्त्र क्या सिखाता है

परमेश्वर की दिखायी राह पर चलकर ही शादीशुदा ज़िंदगी खुशहाल हो सकती है।
(*बाइबल सिखाती है* किताब के अध्याय 14 के पैराग्राफ 1-4 देखें।)

लूका 11:28 पढ़िए।
यीशु ने क्या कहा, हमें खुश रहने के लिए क्या करना होगा?

उत्पत्ति 2:18, 21-24 पढ़िए।
हम कैसे जानते हैं कि शादीशुदा ज़िंदगी परमेश्वर की तरफ से एक ऐसा तोहफा है जिससे लोगों को खुशी मिलती है?

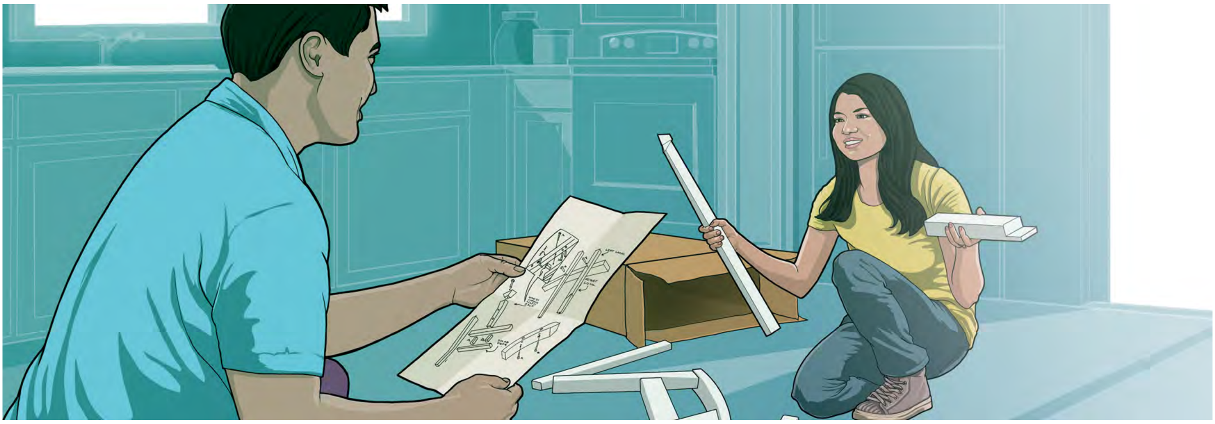

फर्नीचर बनानेवाले की हिदायतें बताती हैं कि फर्नीचर के अलग-अलग हिस्सों को सही तरीके से कैसे जोड़ें। उसी तरह, शादी के बंधन की शुरूआत करनेवाले परमेश्वर की हिदायतें बताती हैं कि शादीशुदा ज़िंदगी में खुशियाँ कैसे पाएँ। ये हिदायतें उसने बाइबल में लिखवायी हैं

www.jw.org © 2016 Watch Tower Bible and Tract Society of Pennsylvania

शादीशुदा जोड़े यीशु की मिसाल पर चलकर खुश रहते हैं।

(*बाइबल सिखाती है* किताब के अध्याय 14 के पैराग्राफ 5-13 देखें।)

इफिसियों 5:23, 25, 28, 29 पढ़िए।

हालाँकि यीशु ने कभी शादी नहीं की, फिर भी वह पतियों के लिए कैसे एक अच्छी मिसाल है?

1 कुरिंथियों 11:3 और इफिसियों 5:33ख पढ़िए।

अपने मुखिया, परमेश्वर के अधीन रहकर यीशु ने कैसे पत्नियों के लिए एक अच्छी मिसाल रखी? (1 पतरस 3:1-4 भी देखें।)

आप क्यों मानते हैं कि परमेश्वर ही शादीशुदा जोड़ों को सबसे बढ़िया सलाह दे सकता है?

www.jw.org © 2016 Watch Tower Bible and Tract Society of Pennsylvania

3 समझाइए कि आप क्या मानते हैं

अगर कोई कहे . . .

बाइबल की बातें बहुत पुरानी हो चुकी हैं, आज के ज़माने में परिवारों को इनसे कोई फायदा नहीं होगा।

आप उससे कह सकते हैं . . .

बहुत-से लोग शायद ऐसा ही सोचें, लेकिन मैं यह नहीं मानता क्योंकि . . .

____

____

आप उसे कौन-सी आयत दिखा सकते हैं?

____

वह व्यक्ति जो मानता है उसे ध्यान में रखते हुए आप इस आयत से अपनी बात कैसे समझा सकते हैं?

____

अगर कोई कहे . . .

बाइबल सिखाती है कि एक पत्नी को अपने पति के अधीन रहना चाहिए। यह शिक्षा औरतों को नीचा दिखाती है।

आप उससे कह सकते हैं . . .

कुछ लोग ऐसा ही सोचते हैं, लेकिन बाइबल में पति-पत्नियों के लिए दी हिदायतों से औरतों की इज़्ज़त बढ़ती है। उदाहरण के लिए . . .

____

____

आप उसे कौन-सी आयत दिखा सकते हैं?

____

वह व्यक्ति जो मानता है उसे ध्यान में रखते हुए आप इस आयत से अपनी बात कैसे समझा सकते हैं?

____

www.jw.org © 2016 Watch Tower Bible and Tract Society of Pennsylvania