നിങ്ങളുടെ കുടുംബജീവിതം സന്തുഷ്ടമാക്കാവുന്ന വിധം? (ഭാഗം 1)

ബൈബിൾ യഥാർഥത്തിൽ എന്തു പഠിപ്പിക്കുന്നു? എന്ന പുസ്തകം അധ്യായം 14 അടിസ്ഥാനമാക്കിയുള്ളത്, ഇത് jw.org-ലും ലഭ്യം.

ഉദ്ദേശ്യം: നിങ്ങൾ വിശ്വസിക്കുന്നത് എന്ത്, എന്തുകൊണ്ട് എന്നു കണ്ടെത്തുക. ബൈബിൾ എന്താണ് പഠിപ്പിക്കുന്നത്, അത് മറ്റുള്ളവരോട് എങ്ങനെ പറയാം എന്നും കാണുക.

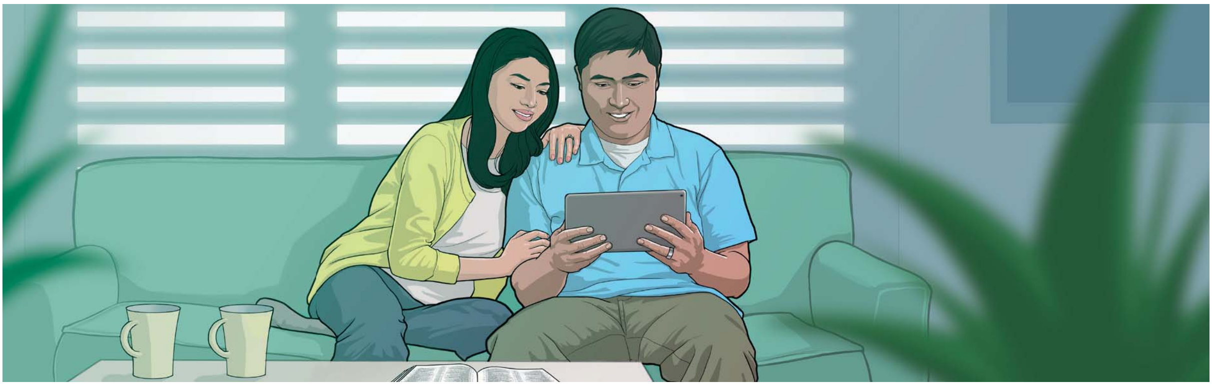

സന്തുഷ്ടമായ വിവാഹജീവിതത്തിന്റെ അടിസ്ഥാനം എന്ത്?

1 നിങ്ങൾ വിശ്വസിക്കുന്നത്. . .

മറ്റുള്ളവർ അതെക്കുറിച്ച് പറയുന്നത് എന്തായിരിക്കാം?

എന്താണ് *നിങ്ങൾ* വിശ്വസിക്കുന്നത്?

എന്തുകൊണ്ടാണ് അങ്ങനെ വിശ്വസിക്കുന്നത്?

www.jw.org © 2016 Watch Tower Bible and Tract Society of Pennsylvania

2 ബൈബിൾ പഠിപ്പിക്കുന്നത്. . .

ദൈവത്തിന്റെ മാർഗനിർദേശം അനുസരിക്കുന്നതാണ് സന്തുഷ്ടമായ വിവാഹജീവിതത്തിന്റെ താക്കോൽ.
(*ബൈബിൾ പഠിപ്പിക്കുന്നു* പുസ്‌തകം അധ്യായം 14, ഖണ്ഡിക 1-4 കാണുക.)

ലൂക്കോസ് 11:28 വായിക്കുക.

സന്തുഷ്ടരായിരിക്കാൻ എന്തു ചെയ്യണമെന്നാണ് യേശു പറഞ്ഞത്?

ഉൽപത്തി 2:18, 21-24 വായിക്കുക.

സന്തോഷകരമായ വിവാഹജീവിതം ദൈവത്തിൽനിന്നുള്ള ദാനമാണെന്ന് നമുക്ക് എങ്ങനെ അറിയാം?

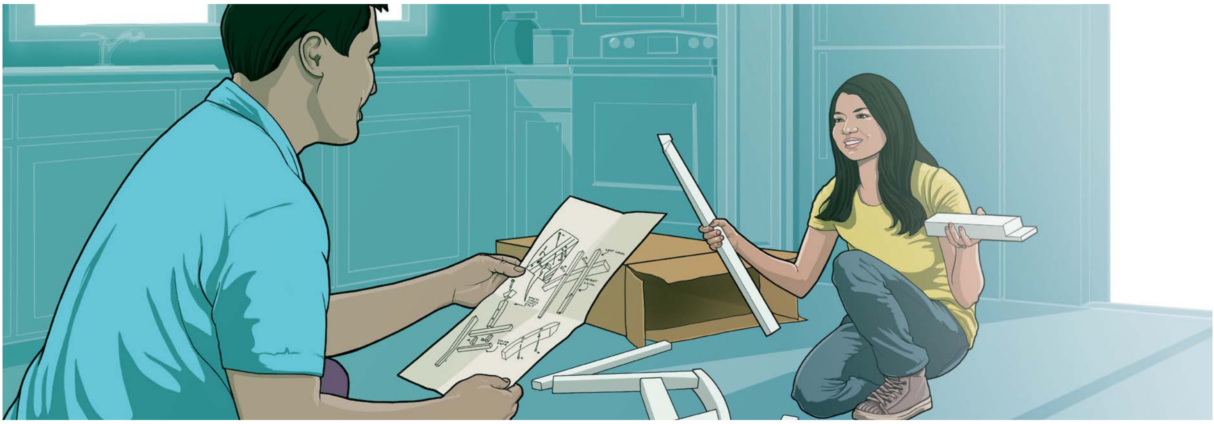

ഒരു ഗൃഹോപകരണത്തിന്റെ വ്യത്യസ്‌ത ഭാഗങ്ങൾ കൃത്യമായി എങ്ങനെ കൂട്ടിച്ചേർക്കണമെന്ന് അതിന്റെ നിർമാതാവിനു നിർദേശം നൽകാൻ കഴിയും. അതുപോലെ കുടുംബക്രമീകരണത്തിന്റെ കാരണഭൂതനായ ദൈവം നൽകിയിരിക്കുന്ന ബൈബിളിന്, കുടുംബസന്തുഷ്ടി എങ്ങനെ കണ്ടെത്താമെന്നു പറഞ്ഞുതരാൻ കഴിയും

www.jw.org © 2016 Watch Tower Bible and Tract Society of Pennsylvania

യേശു വെച്ച മാതൃകയിൽനിന്ന് ദമ്പതികൾ പഠിക്കുന്നു.

(*ബൈബിൾ പഠിപ്പിക്കുന്നു* പുസ്‌തകം അധ്യായം 14, ഖണ്ഡിക 5-13 കാണുക.)

എഫെസ്യർ 5:23, 25, 28, 29 വായിക്കുക.

യേശു വിവാഹിതനല്ലായിരുന്നെങ്കിലും ഭർത്താക്കന്മാർക്ക് ഒരു നല്ല മാതൃകയായിരിക്കുന്നത് എങ്ങനെ?

1 കൊരിന്ത്യർ 11:3; എഫെസ്യർ 5:33ബി വായിക്കുക.

ദൈവത്തിന് കീഴ്‌പ്പെട്ടിരിക്കുന്നതിലൂടെ യേശു ഭാര്യമാർക്ക് മാതൃക വെച്ചിരിക്കുന്നത് എങ്ങനെ? (1 പത്രോസ് 3:1-4-ഉം കാണുക.)

വിവാഹിതരായ ദമ്പതികൾക്കുള്ള ഏറ്റവും നല്ല മാർഗനിർദേശം ദൈവത്തിൽനിന്ന് ലഭിക്കുന്നു എന്നു നിങ്ങൾ വിശ്വസിക്കുന്നത് എന്തുകൊണ്ട്?

www.jw.org © 2016 Watch Tower Bible and Tract Society of Pennsylvania

3 നിങ്ങൾക്ക് വിശദീകരിക്കാം. . .

ചിലർ പറഞ്ഞേക്കാം. . .

ബൈബിൾ ഒരു പഴഞ്ചൻ പുസ്തകമാണ്. അതിൽ ഇന്നത്തെ കുടുംബജീവിതത്തിനുവേണ്ട മാർഗനിർദേശങ്ങൾ ഉണ്ടായിരിക്കില്ല.

നിങ്ങൾക്ക് ഇങ്ങനെ പറയാം. . .

പലരും ഈ കാഴ്ചപ്പാടിനോടു യോജിച്ചേക്കാം. എന്നാൽ എനിക്കു മറ്റൊരു അഭിപ്രായമാണുള്ളത്. കാരണം. . .

ആ വ്യക്തിക്ക് ഏതു തിരുവെഴുത്ത് കാണിച്ചുകൊടുക്കാം?

വ്യക്തിയുടെ വീക്ഷണം മനസ്സിലാക്കി ആ തിരുവെഴുത്ത് എങ്ങനെ വിശദീകരിക്കാം?

ചിലർ പറഞ്ഞേക്കാം. . .

ശിരഃസ്ഥാനത്തെക്കുറിച്ച് ബൈബിൾ പഠിപ്പിക്കുന്നതു സ്ത്രീകളെ തരംതാഴ്ത്തുന്നു.

നിങ്ങൾക്ക് ഇങ്ങനെ പറയാം. . .

ചിലർ അതിനെ അങ്ങനെ വ്യാഖ്യാനിക്കാറുണ്ട്. എന്നാൽ ഭർത്താക്കന്മാർക്കും ഭാര്യമാർക്കും ബൈബിൾ നൽകുന്ന നിർദേശങ്ങൾ സ്ത്രീക്ക് മാന്യതയാണ് നൽകുന്നത്. ഉദാഹരണത്തിന്. . .

ആ വ്യക്തിക്ക് ഏതു തിരുവെഴുത്ത് കാണിച്ചുകൊടുക്കാം?

വ്യക്തിയുടെ വീക്ഷണം മനസ്സിലാക്കി ആ തിരുവെഴുത്ത് എങ്ങനെ വിശദീകരിക്കാം?

www.jw.org © 2016 Watch Tower Bible and Tract Society of Pennsylvania