Ինչպե՞ս ընտանեկան կյանքը երջանիկ դարձնել —Մաս 1

Հիմնված է «Ի՞նչ է սովորեցնում Աստվածաշունչը իրականում» գրքի 14-րդ գլխի վրա: Առկա է jw.org կայքում:

ՆՊԱՏԱԿԸ: Ինքնաքննություն անել և հասկանալ, թե որոնք են քո համոզմունքները, և ինչու ես դրանց հավատում: Քննել, թե ինչ է սովորեցնում Աստվածաշունչը, և տեսնել, թե ինչպես կարող ես քո համոզմունքները բացատրել ուրիշներին:

Ո՞ՐՆ Է ԵՐՋԱՆԻԿ ԱՄՈՒՍՆՈՒԹՅԱՆ ԲԱՆԱԼԻՆ

1 ՈՐՆ Է ՔՈ ՀԱՄՈԶՄՈՒՆՔԸ

Ի՞նչ գուցե ասեն ոմանք:

Իսկ դո՞ւ ինչ կասես:

Ինչո՞ւ ես դրան հավատում:

www.jw.org © 2016 Watch Tower Bible and Tract Society of Pennsylvania

2 ԻՆՉ Է ԱՍՏՎԱԾԱՇՈՒՆՉԸ ՍՈՎՈՐԵՑՆՈՒՄ

Երջանիկ ամուսնության բանալին Աստծու տված առաջնորդությունն է:
(Տես «Աստվածաշունչը սովորեցնում է» գրքի 14-րդ գլխի 1–4-րդ պարբերությունները)

Կարդա Ղուկաս 11:28
Հիսուսի խոսքերի համաձայն՝ ի՞նչ պետք է անենք, որ երջանիկ լինենք:

____

____

____

Կարդա Ծննդոց 2:18, 21–24
Որտեղի՞ց գիտենք, որ երջանիկ ամուսնությունը պարգև է Աստծուց:

____

____

____

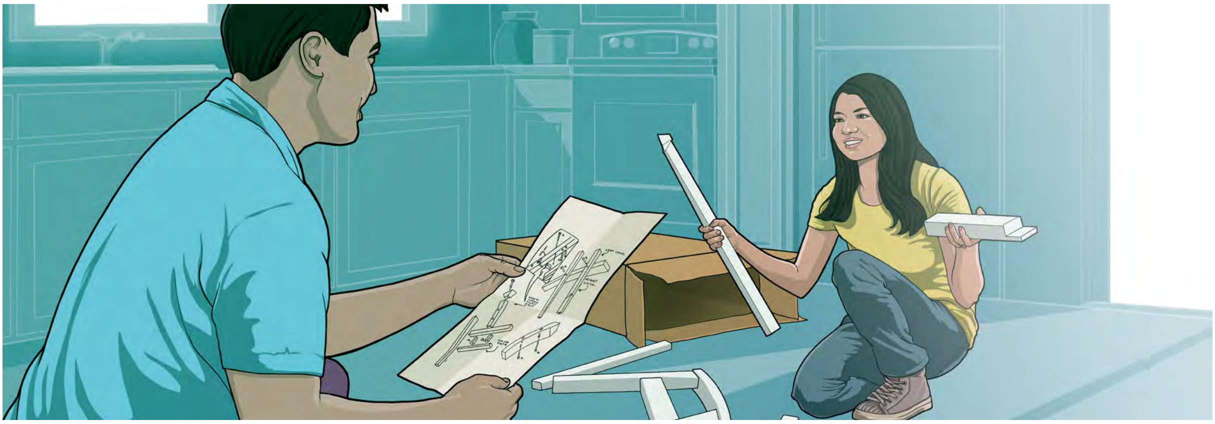

Ինչպես որ արտադրողի կողմից տրված ցուցումները օգնում են ճշգրտորեն հավաքելու կահույքը, այնպես էլ Աստվածաշունչը, որը գրվել է ընտանեկան կառույցը Հիմնողի կողմից, օգնում է մեզ երջանիկ ընտանեկան կյանք կառուցելու

www.jw.org © 2016 Watch Tower Bible and Tract Society of Pennsylvania

Երջանիկ ամուսինները սովորում են Հիսուսի թողած օրինակից:

(Տես «Աստվածաշունչը սովորեցնում է» գրքի 14-րդ գլխի 5–13-րդ պարբերությունները)

Կարդա Եփեսացիներ 5:23, 25, 28, 29

Թեև Հիսուսը երբեք ամուսնացած չի եղել, ի՞նչ լավ օրինակ է նա թողել ամուսիններին:

Կարդա 1 Կորնթացիներ 11:3 և Եփեսացիներ 5:33բ

Եհովայի գլխավորությանը հնազանդվելու հարցում ի՞նչ լավ օրինակ է թողել Հիսուսը կանանց (տես նաև 1 Պետրոս 3:1–4):

Ինչո՞ւ ես համոզված, որ Աստված լավագույն առաջնորդությունն է տալիս ամուսնական զույգերին:

www.jw.org © 2016 Watch Tower Bible and Tract Society of Pennsylvania

3 ԲԱՑԱՏՐԻՐ ՔՈ ՀԱՄՈԶՄՈՒՆՔՆԵՐԸ

ԵԹԵ ԱՍԵՆ...

Աստվածաշունչը շատ հին գիրք է և դժվար թե այսօր օգնի ընտանիքներին։

ԿԱՐՈՂ ԵՍ ԱՍԵԼ...

Գուցե ոմանք այդպես են մտածում, բայց ես այլ կարծիք ունեմ, քանի որ...

____

____

Աստվածաշնչից ո՞ր համարը կկարդաս նրա համար։

____

Ի մտի ունենալով նրա տեսակետը՝ ինչպե՞ս կբացատրես այդ համարը։

____

ԵԹԵ ԱՍԵՆ...

Այն, ինչ սովորեցնում է Աստվածաշունչը գլխավորության մասին, նվաստացուցիչ է կանանց համար։

ԿԱՐՈՂ ԵՍ ԱՍԵԼ...

Ոմանք դա այդպես են մեկնաբանում։ Սակայն ամուսնու ու կնոջը վերաբերող աստվածաշնչյան սկզբունքները իրականում բարձրացնում են կանանց արժանապատվությունը։ Օրինակ...

____

____

Աստվածաշնչից ո՞ր համարը կկարդաս նրա համար։

____

Ի մտի ունենալով նրա տեսակետը՝ ինչպե՞ս կբացատրես այդ համարը։

____

www.jw.org © 2016 Watch Tower Bible and Tract Society of Pennsylvania