Jinsi Familia Yako Inavyoweza Kuwa Yenye Furaha

(Sehemu ya 1)

Inategemea sura ya 14 ya kitabu *Biblia Inafundisha Nini Hasa?* kinachopatikana kwenye jw.org/sw.

LENGO: Chunguza mambo unayoamini na sababu za kuamini mambo hayo, chunguza kile ambacho Biblia inafundisha, na uone jinsi unavyoweza kuwaeleza wengine mambo unayoamini.

NI MAMBO GANI YANAYOWEZA KUFANYA NDOA IWE YENYE FURAHA?

1 CHUNGUZA MAMBO UNAYOAMINI

Huenda wengine wakasema nini?

_____

_____

Wewe unaamini nini?

_____

_____

Kwa nini unaamini hivyo?

_____

_____

_____

www.jw.org © 2016 Watch Tower Bible and Tract Society of Pennsylvania

2 CHUNGUZA KILE AMBACHO BIBLIA INAFUNDISHA

Mwongozo wa Mungu hufanya tuwe na ndoa yenye furaha.

(Ona sura ya 14 ya kitabu *Biblia Inafundisha*, fungu la 1-4.)

Soma Luka 11:28.

Kulingana na Yesu, tunahitaji kufanya nini ili tuwe na furaha?

_____

_____

_____

Soma Mwanzo 2:18, 21-24.

Tunajuaje kwamba ndoa yenye furaha ni zawadi kutoka kwa Mungu?

_____

_____

_____

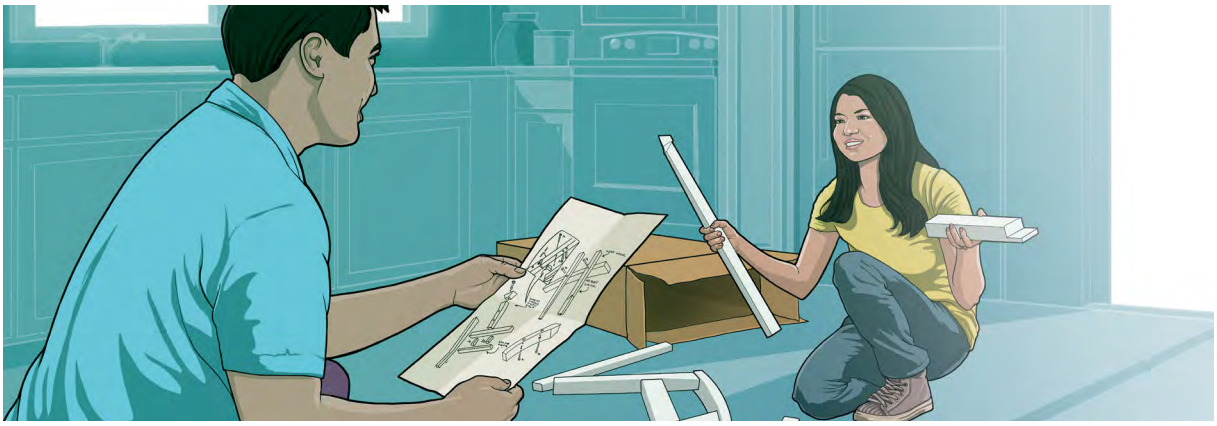

Maagizo kutoka kwa fundi huonyesha jinsi ya kuunganisha vipande vya fanicha kwa njia inayofaa. Vivyo hivyo, Biblia imetoka kwa mwanzilishi wa familia, inatueleza jinsi ya kujenga ndoa yenye furaha

www.jw.org © 2016 Watch Tower Bible and Tract Society of Pennsylvania

Wenzi wa ndoa wenye furaha hujifunza kutokana na mfano uliowekwa na Yesu.

(Ona sura ya 14 ya kitabu *Biblia Inafundisha*, fungu la 5-13.)

Soma Waefeso 5:23, 25, 28, 29.

Ingawa Yesu hakuoa, ni kwa njia gani aliwawekea mfano mzuri waume?

Soma 1 Wakorintho 11:3 na Waefeso 5:33b.

Kwa kujitiisha chini ya ukichwa wa Mungu, Yesu aliwawekeaje wake mfano mzuri? (Ona pia 1 Petro 3:1-4.)

Kwa nini unaamini kwamba Mungu anatoa mwongozo unaofaa kwa wenzi wa ndoa?

www.jw.org © 2016 Watch Tower Bible and Tract Society of Pennsylvania

3 ELEZA MAMBO UNAYOAMINI

MTU AKISEMA…

Kwa kuwa iliandikwa zamani, Biblia haina mashauri yanayofaa maisha ya familia leo.

UNAWEZA KUSEMA HIVI…

Huenda watu wengi wakakubaliana na maoni hayo. Lakini sikubaliani na maoni hayo kwa sababu…

_____

_____

Utamsomea andiko gani?

_____

Kwa kuzingatia maoni yake, unaweza kumsaidiaje kuelewa andiko hilo?

_____

MTU AKISEMA…

Fundisho la Biblia la ukichwa linawashushia heshima wanawake.

UNAWEZA KUMJIBU HIVI…

Wengine wanatafsiri fundisho hilo kwa njia hiyo. Lakini maagizo ya Mungu kwa mume na mke sikuzote yanawaheshimu wanawake. Kwa mfano…

_____

_____

Utamsomea andiko gani?

_____

Kwa kuzingatia maoni yake, unaweza kumsaidiaje kuelewa andiko hilo?

_____

www.jw.org © 2016 Watch Tower Bible and Tract Society of Pennsylvania