# Vi prive
# — Ki sa *w ap* fè?

## 1 LÈ POU W POUKONT OU

### TEMWAYAJ

**“Pafwa, m konn jis vle ret poukont mwen e pou m jere afè m tou sèl. Men, gran sè m yo pran m pou timoun piti, yo vle konn tout bagay! Se pa kòmsi m ap ka-che yon bagay, men, m jis pa anvi fè moun konn afè m!”**
**— Allison.**

Dapre ou menm, poukisa sè Allison yo ka vle pran l pou timoun piti?

_____

_____

_____

Ki sa Allison ka fè pou l ede sè l yo konprann pou yo respekte vi prive l?

_____

_____

_____

Si w te nan plas Allison, ki *sa w* t ap fè?

_____

_____

_____



www.jw.org © 2016 Watch Tower Bible and Tract Society of Pennsylvania

# 2 CHANM OU

## TEMWAYAJ

**“Apre m fin pase yon move jounen, m konn jis vle ret poukont mwen. Nòmalman, sa bèl lè paran w gen sousi pou ou, men, dè-fwa, yo konn antre nan chanm mwen lè m jis bezwen yon ti tan pou mwen!” — Ryan.**

Èske w panse paran Ryan yo ap bay tèt yo pwoblèm pou li?

Si se wi, ki sa Ryan ka fè (oswa pa fè) k ap fè paran l vin pi enkyè?

Si w te plas Ryan, ki *sa w* t ap fè pou paran w fè w konfyans?



www.jw.org © 2016 Watch Tower Bible and Tract Society of Pennsylvania

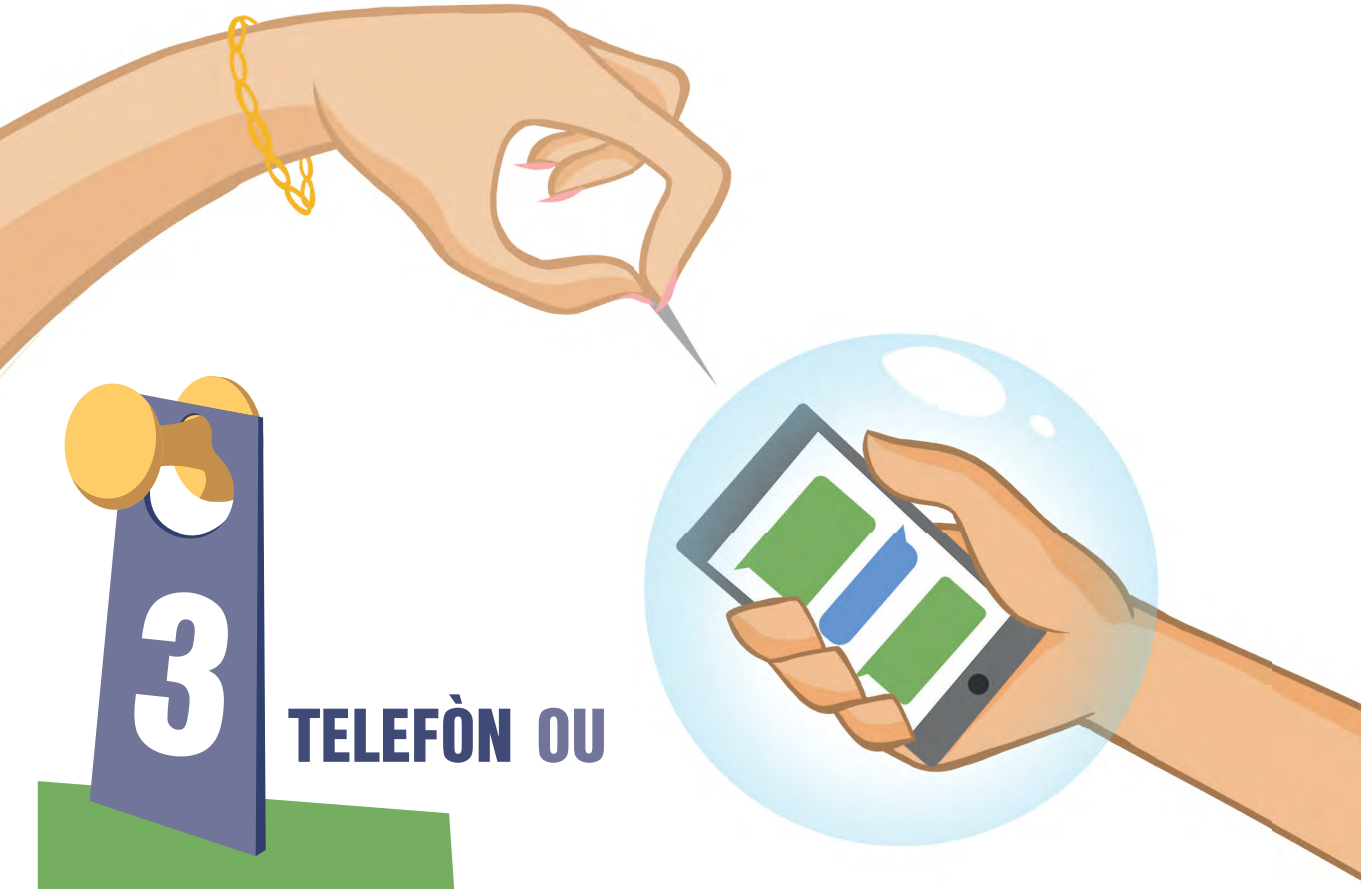

# 3 TELEFÒN OU

## TEMWAYAJ

**“Chak fwa manman m jwenn telefòn mwen yon kote, li li mesaj mwen yo. Yonfwa, li te menm bloke youn nan zanmi m yo li te panse ki pa gen bon enfliyans sou mwen.” — Nadine.**

Èske w panse manman Nadine ap bay tèt li pwoblèm pou li?

_____

_____

_____

Si se wi, ki sa Nadine ka fè (oswa pa fè) k ap fè manman l vin pi enkyè?

_____

_____

_____

Si w te plas Nadine, ki *sa w* t ap fè pou manman w fè w konfyans?

_____

_____

_____



www.jw.org © 2016 Watch Tower Bible and Tract Society of Pennsylvania