როგორ მოვიქცე, თუ ოჯახის წევრები მოსვენებას არ მაძლევენ?

1 ბინდა, განმარტოვდი

ნამდვილი ამბავი

„ზოგჯერ უბრალოდ მარტო ყოფნა მინდა. მაგრამ ჩემი უფროსი დები მოსვენებას არ მაძლევენ, პატარა ბავშვივით მექცევიან და უნდათ, ჩემზე ყველაფერი იცოდნენ. რამეს კი არ ვუმალავ, უბრალოდ არ ვთვლი საჭიროდ, ყველაფერს მოვუყვე მათ“ (ალისონი).

როგორ ფიქრობ, რატომ ექცევიან დები ალისონს ბავშვივით?

____

____

____

როგორ უნდა მოიქცეს ალისონი, რომ დებმა მას მყუდროება არ დაურღვიონ?

____

____

____

შენ როგორ მოიქცეოდი ალისონის ადგილას?

____

____

____

www.jw.org © 2016 Watch Tower Bible and Tract Society of Pennsylvania

2

არ გინდა, ოთახში ვინმე შემოგეჭრას

ნამდვილი ამბავი

„როცა ცუდ ხასიათზე ვარ, არ მინდა, ვინმემ შემაწუხოს. მიხარია, რომ მზრუნველი მშობლები მყავს, მაგრამ მაღიზიანებს, როცა ისინი ჩემს ოთახში იჭრებიან და მყუდროებას მირღვევენ“ (რაიანი).

შენი აზრით, რაიანის მშობლები ასე იმიტომ იქცევიან, რომ მასზე დარდობენ?

თუ ასეა, როგორ უნდა მოიქცეს (ან არ მოიქცეს) რაიანი, რათა მშობლები უფრო მეტად არ ანერვიულოს?

როგორ *მოიქცეოდი* რაიანის ადგილას, რათა მშობლების ნდობა მოგეპოვებინა?

www.jw.org © 2016 Watch Tower Bible and Tract Society of Pennsylvania

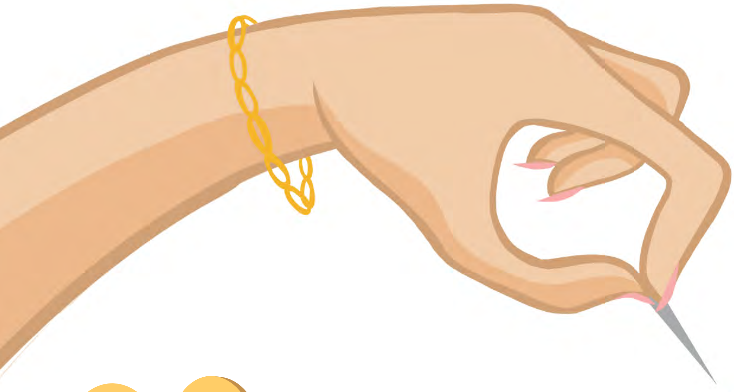

3 არ გინდა, შენს ტელეფონს ვინმე შეეხოს

ნამდვილი ამბავი

„ხშირად დედაჩემი ჩემს ტელეფონს დაუკითხავად იღებს და მესიჯებს კითხულობს. ერთხელ მან ჩემი ერთი მეგობრის ნომერიც კი დაბლოკა, რადგან ფიქრობდა, რომ ის ცუდ გავლენას ახდენდა ჩემზე“ (ნადინი).

შენი აზრით, ნადინის დედა ასე იმიტომ იქცევა, რომ მასზე დარდობს?

თუ ასეა, როგორ უნდა მოიქცეს (ან არ მოიქცეს) ნადინი, რათა დედა უფრო მეტად არ ანერვიულოს?

როგორ მოიქცეოდი ნადინის ადგილას, რათა დედის ნდობა მოგეპოვებინა?

www.jw.org © 2016 Watch Tower Bible and Tract Society of Pennsylvania