Masalah Privasi —Apakah yang Akan *Kamu* Lakukan?

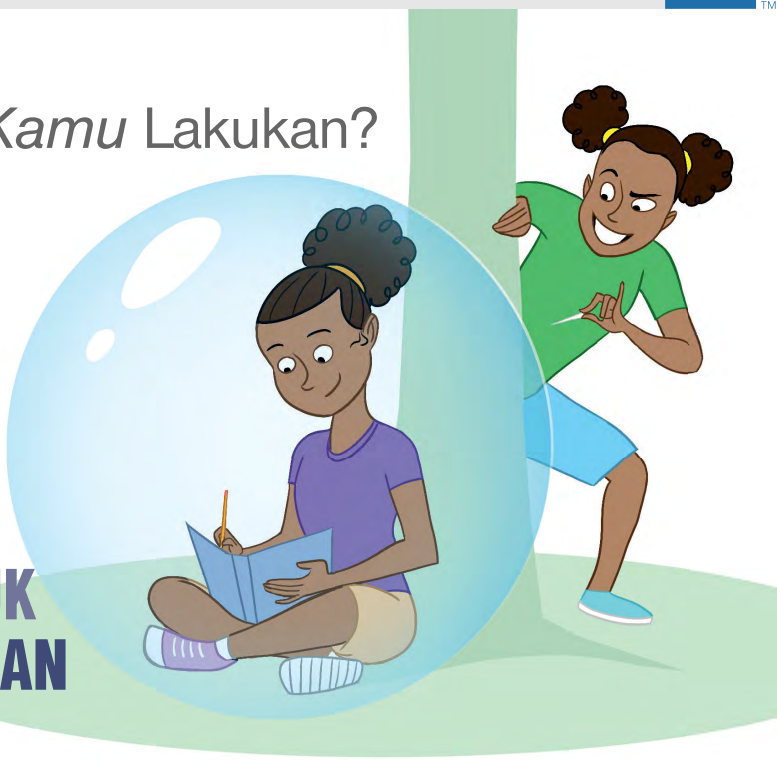

1 MASA UNTUK BERSENDIRIAN

KISAH BENAR

"Ada masanya, saya mahu bersendirian dan buat kerja sendiri. Tapi kakak-kakak saya layan saya macam budak kecil. Semua pun mereka mahu ambil tahu! Saya bukannya mahu merahsiakan apa-apa, saya cuma rasa mereka tidak perlu tahu segala-galanya!" —Allison.

Pada pendapat kamu, mengapakah kakak-kakak Allison melayannya seperti budak kecil?

Bagaimanakah Allison dapat memberitahu kakak-kakaknya bahawa dia perlukan masa untuk bersendirian?

Jika kamu ialah Allison, apakah yang akan *kamu* lakukan?

www.jw.org/ms © 2016 Watch Tower Bible and Tract Society of Pennsylvania

2 BILIK KAMU

KISAH BENAR

"Apabila *mood* saya tidak baik, saya mahu bersendirian. Saya bersyukur kerana ibu bapa saya prihatin, tapi kadangkala mereka masuk ke dalam bilik saya tanpa kebenaran! Saya cuma perlukan masa untuk bersendirian."
—Ryan.

Pada pendapat kamu, adakah ibu bapa Ryan risau tentang dia?

Jika ya, apakah yang patut (atau tidak patut) dilakukan oleh Ryan supaya ibu bapanya tidak begitu risau?

Jika kamu ialah Ryan, apakah yang akan *kamu* lakukan untuk mendapatkan kepercayaan ibu bapa kamu?

www.jw.org/ms © 2016 Watch Tower Bible and Tract Society of Pennsylvania

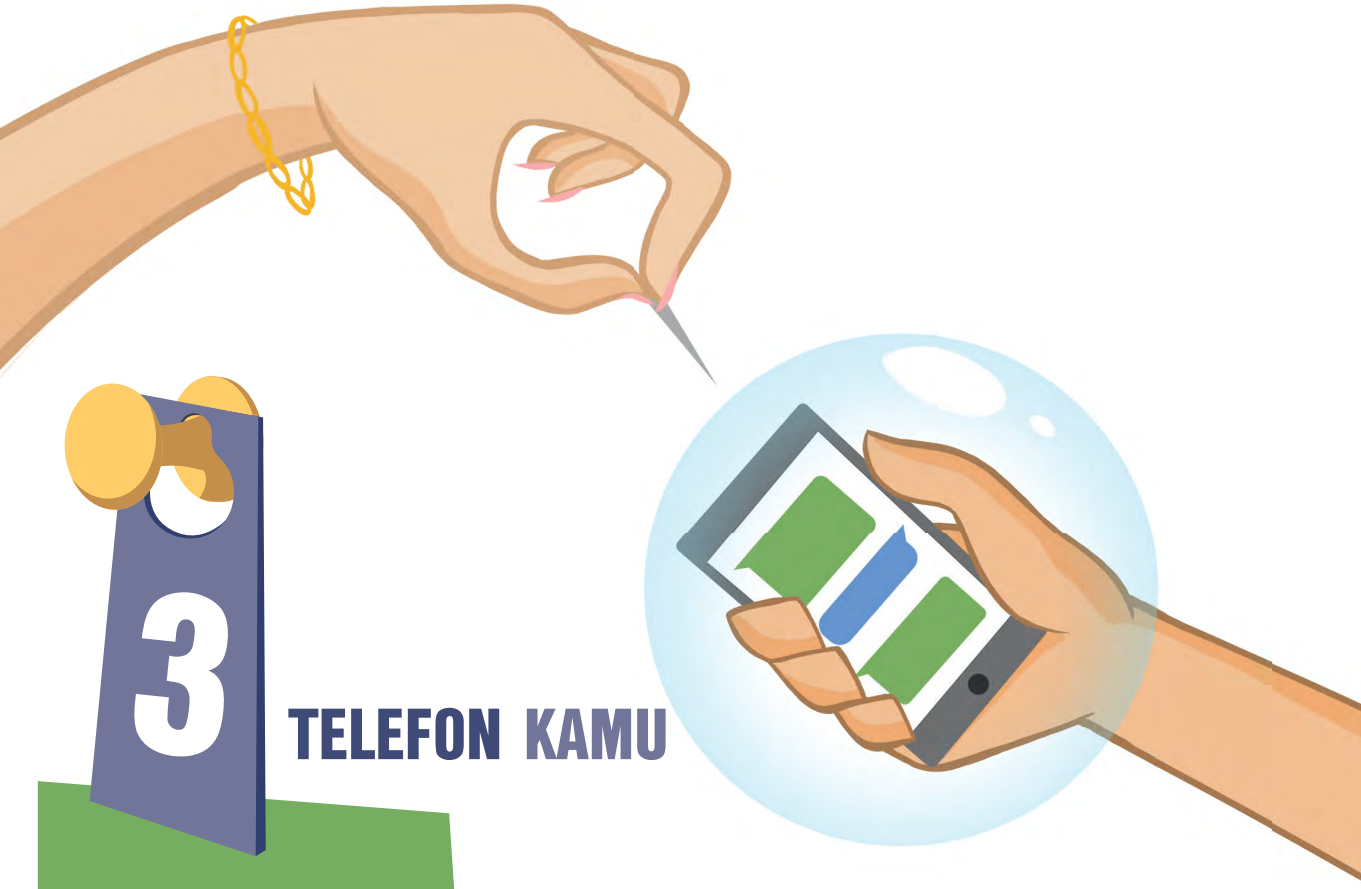

3 TELEFON KAMU

KISAH BENAR

"Ibu akan baca mesej telefon saya jika dia menjumpai telefon saya di rumah. Pernah sekali, dia *block* kawan saya kerana dia berasa bahawa kawan itu membawa pengaruh buruk."
—Nadine.

Pada pendapat kamu, adakah ibu Nadine risau tentang dia?

Jika ya, apakah yang patut (atau tidak patut) dilakukan oleh Nadine supaya ibunya tidak begitu risau?

Jika kamu ialah Nadine, apakah yang akan *kamu* lakukan untuk mendapatkan kepercayaan ibu kamu?

www.jw.org/ms © 2016 Watch Tower Bible and Tract Society of Pennsylvania