Անձնական կյանք ունենալու հետ կապված խնդիրներ. ինչպե՞ս *դու* կվարվես

1 ԱՌԱՆՁՆԱՆԱԼՈՒ ՔՈ ԺԱՄԱՆԱԿԸ

ՕՐԻՆԱԿ՝ ԿՅԱՆՔԻՑ

«Երբեմն ուզում եմ պարզապես մենակ մնալ և ինքս լուծել իմ հարցերը: Բայց մեծ քույրերս ինձ երեխայի տեղ են դնում և ուզում են ամեն ինչ իմանալ: Այնպես չէ, որ ես մի բան եմ թաքցնում, բայց կարիք չեմ զգում նրանց ամեն բան պատմելու» (Ալիսոն):

Քո կարծիքով՝ Ալիսոնի քույրերը թերևս ինչո՞ւ են նրան երեխայի պես վերաբերվում:

Ի՞նչ կարող է Ալիսոնը անել, որպեսզի իր քույրերը իմանան, որ ինքն ուզում է իր անձնական կյանքը ունենալ:

Եթե *դու* լինեիր Ալիսոնի փոխարեն, ինչպե՞ս կվարվեիր:

www.jw.org © 2016 Watch Tower Bible and Tract Society of Pennsylvania

2

ՔՈ ՍԵՆՅԱԿԸ

ՕՐԻՆԱԿ՝ ԿՅԱՆՔԻՑ

«Երբ վատ օր եմ ունենում, ուզում եմ մենակ մնալ։ Իհարկե, շատ լավ է հոգատար ծնողներ ունենալը, բայց երբեմն նրանք ուղղակի ներխուժում են իմ սենյակ այն ժամանակ, երբ ես պարզապես կարիք ունեմ առանձնանալու» (Ռայան)։

Քո կարծիքով՝ Ռայանի ծնողները անհանգստանո՞ւմ են նրա համար։

____

____

____

Եթե այո, ի՞նչ է գուցե անում (կամ չի անում) Ռայանը, ինչի պատճառով նրանք ավելի շատ են անհանգստանում։

____

____

____

Եթե *դու* լինեիր Ռայանի փոխարեն, ինչպե՞ս կվարվեիր, որպեսզի արժանանայիր ծնողներիդ վստահությանը։

____

____

____

www.jw.org © 2016 Watch Tower Bible and Tract Society of Pennsylvania

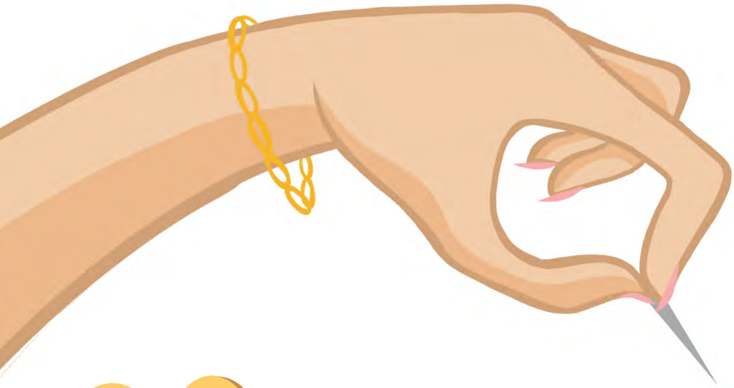

3 ՔՈ ՀԵՌԱԽՈՍԸ

ՕՐԻՆԱԿ՝ ԿՅԱՆՔԻՑ

«Մայրս երբ տեսնում էր իմ հեռախոսը մի տեղ դրված, վերցնում էր այն ու կարդում իմ հաղորդագրությունները։ Մի անգամ նա նույնիսկ արգելափակեց ընկերներիցս մեկի հեռախոսահամարը, քանի որ մտածում էր, որ նա վատ ազդեցություն ունի ինձ վրա» (Նադին)։

Քո կարծիքով՝ Նադինի մայրը անհանգստանո՞ւմ է նրա համար։

____

____

____

Եթե այո, ի՞նչ է գուցե անում (կամ չի անում) Նադինը, ինչի պատճառով նրա մայրը ավելի շատ է անհանգստանում։

____

____

____

Եթե *դու* լինեիր Նադինի փոխարեն, ինչպե՞ս կվարվեիր, որպեսզի արժանանայիր մորդ վստահությանը։

____

____

____

www.jw.org © 2016 Watch Tower Bible and Tract Society of Pennsylvania