Miqësor apo flirtues?

Një fjalë a koment që dikush e konsideron shenjë miqësie, një tjetër mund ta marrë si flirtim. Megjithatë, po të mendosh më përpara e të tregohesh i mençur, nuk do të lësh shkak për keqkuptime.

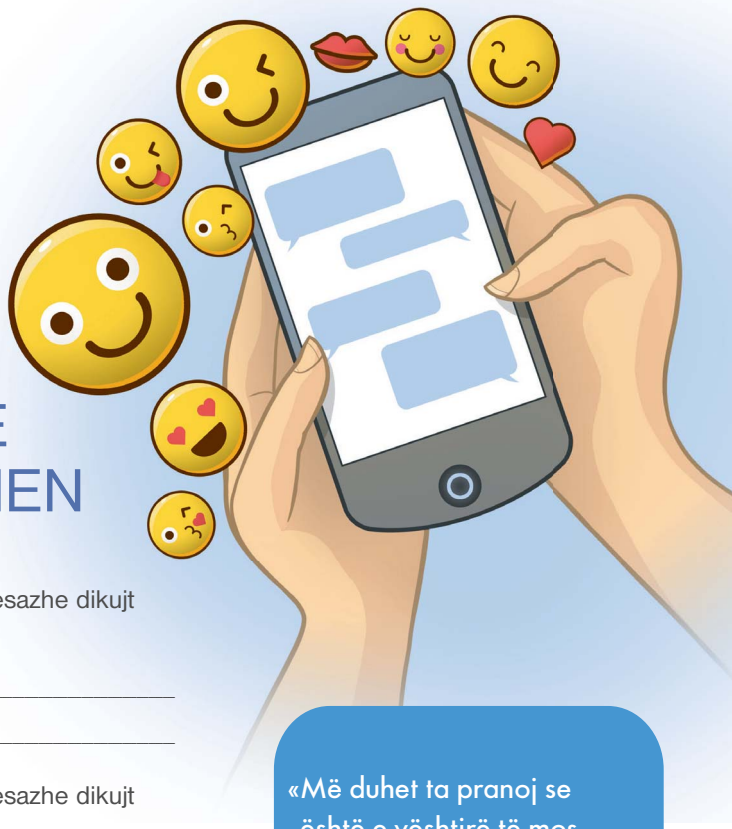

1 MESAZHE QË MUND TË KEQKUPTOHEN

- Ç'përshtypje mund të lësh nëse i dërgon mesazhe dikujt gjatë gjithë ditës?

_____

_____

- Ç'përshtypje mund të lësh nëse i dërgon mesazhe dikujt në orët e vona?

_____

_____

- Ç'përshtypje mund të lësh nëse flet vazhdimisht me dikë të seksit tjetër për problemet e tij?

_____

_____

«Më duhet ta pranoj se është e vështirë të mos flirtosh kur të pëlqen dikush. Por kam mësuar se s'ka nevojë të flirtosh që të të pëlqejnë të tjerët. Nëse mendon se je gati të dalësh me dikë, është shumë më mirë që lidhja të nisë nga një shoqëri e sinqertë.»—Xhulia

2 EMOJI

- Si do ta renditje *ti* çdo emoji të mëposhtëm, duke filluar nga më pak flirtuesit (1) deri te më flirtuesit (6)?

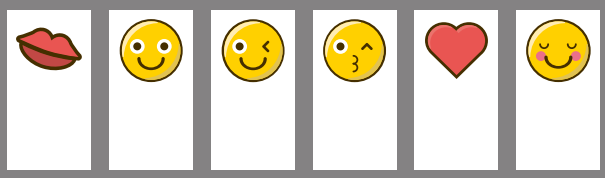

www.jw.org © 2016 Watch Tower Bible and Tract Society of Pennsylvania

Imagjino situatën: Po i shkruan dikujt të seksit tjetër. Nuk ke interes romantik për të, por dëshiron t'i thuash se të vjen keq që po kalon një periudhë të vështirë. I dërgon këtë mesazh:

Më vjen keq që po kalon një ditë të keqe. Uroj që gjërat të bëhen më mirë.

Tani ta zëmë se mesazhit i shton një emoji. Në secilin nga rastet e mëposhtme, shkruaj si mund të interpretohej mesazhi nga marrësi.

Më vjen keq që po kalon një ditë të keqe. Uroj që gjërat të bëhen më mirë.

Si mund të merret mesazhi:

Probabiliteti që marrësi ta konsiderojë si flirtim:

I ulët Mesatar I lartë

Më vjen keq që po kalon një ditë të keqe. Uroj që gjërat të bëhen më mirë.

Si mund të merret mesazhi:

Probabiliteti që marrësi ta konsiderojë si flirtim:

I ulët Mesatar I lartë

Më vjen keq që po kalon një ditë të keqe. Uroj që gjërat të bëhen më mirë.

Si mund të merret mesazhi:

Probabiliteti që marrësi ta konsiderojë si flirtim:

I ulët Mesatar I lartë

Më vjen keq që po kalon një ditë të keqe. Uroj që gjërat të bëhen më mirë.

Si mund të merret mesazhi:

Probabiliteti që marrësi ta konsiderojë si flirtim:

I ulët Mesatar I lartë

Më vjen keq që po kalon një ditë të keqe. Uroj që gjërat të bëhen më mirë.

Si mund të merret mesazhi:

Probabiliteti që marrësi ta konsiderojë si flirtim:

I ulët Mesatar I lartë

Më vjen keq që po kalon një ditë të keqe. Uroj që gjërat të bëhen më mirë.

Si mund të merret mesazhi:

Probabiliteti që marrësi ta konsiderojë si flirtim:

I ulët Mesatar I lartë

www.jw.org © 2016 Watch Tower Bible and Tract Society of Pennsylvania

- Nëse nuk do që marrësi të mendojë se po flirton, cilët emoji duhet të shmangësh?

SHMANG

- Cilët emoji mendon se nuk do të keqkuptohen?

PËRDOR

3 SI MENDON?

«Një shoqe pune më tha: ‘Kur flirton, i ndihmon të tjerët të shfaqin anën më të mirë e ndihesh mirë edhe vetë.’»—Karla

- A je dakord me kolegen e Karlës?

☐ Po ☐ Jo

Pse:

_____

_____

_____

- Cilët faktorë po shpërfill kolegia e Karlës?

_____

_____

_____

«Shpesh njerëzve u dukem më e madhe se ç’jam. Kam mësuar se, edhe nëse nuk flirtoj unë, por flirtojnë me mua dhe shfaqin interes, duhet ta bëj të qartë se nuk ndiej të njëjtën gjë. Nuk jam fare gati të lidhem, prandaj do të bëja shumë gabim po t’i ushqeja shpresa të kota një djali.» —Elena

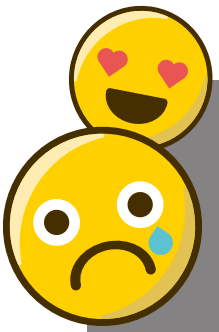

HISTORIA E TARËS

Çfarë bëra: «Nuk më interesonte edhe aq ai çuni, por doja që ai të më pëlqente. Të them të drejtën më pëlqente vëmendja. Kur flisja me të, bëja sikur po kaloja një ditë të keqe ose sikur ndihesha keq me veten. Si përfundim e lëndova, duke e bërë të besonte se e pëlqeja. Nuk e kisha kuptuar sa shumë ndiente për mua. Kur i thashë se nuk ndieja të njëjtën gjë, vuajti për shumë kohë. U ndjeva tmerrësisht keq.»

Çfarë mësova: «Flirtimi nuk është lojë; përfshin ndjenja të vërteta, edhe nëse s’janë *të tuat.* Flirtimi mund të shkatërrojë miqësi e të shkaktojë drama të panevojshme.»

www.jw.org © 2016 Watch Tower Bible and Tract Society of Pennsylvania