JW.ORG™

दोस्ती या इश्कबाज़ी?

एक मैसेज किसी को दोस्ताना लग सकता है, तो किसी को इश्कबाज़ी वाला। इस वजह से कोई मैसेज भेजने से पहले अगर हम थोड़ा सोचें, तो हम ऐसे मैसेज नहीं भेजेंगे, जिनका कुछ और मतलब निकाला जा सकता है।

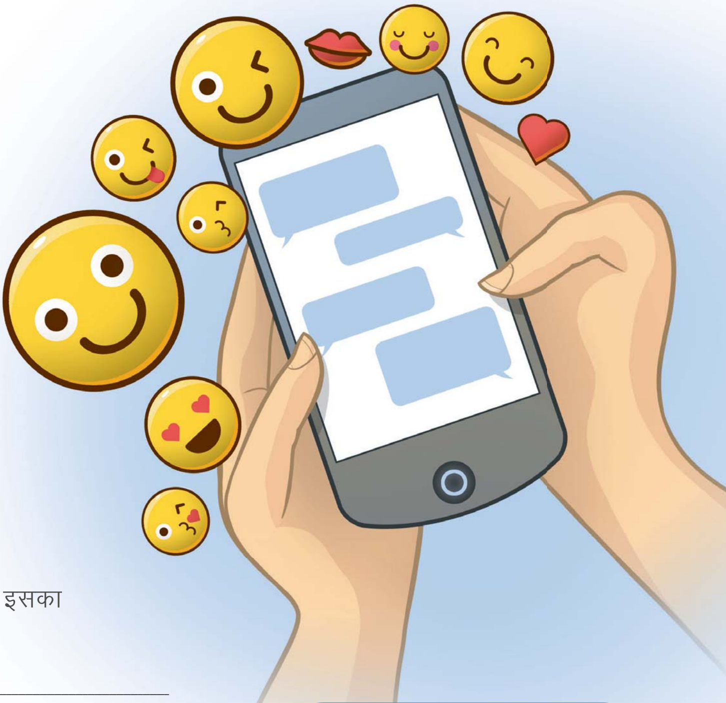

1 इसका मतलब है कि . . .

- अगर आप किसी को दिन में कई बार मैसेज भेजें, तो इसका क्या मतलब निकाला जा सकता है?

____

____

- अगर आप किसी को काफी रात में मैसेज भेजें, तो इसका क्या मतलब निकाला जा सकता है?

____

____

- अगर आप विपरीत लिंग के व्यक्ति को उसकी निजी परेशानियों के बारे में बार-बार मैसेज भेजें, तो इसका क्या मतलब निकाला जा सकता है?

____

____

“मैं तो कहूँगी कि जब आपको कोई अच्छा लगता है, तो आप इश्कबाज़ी करने लगते हैं, आप खुद को रोक नहीं पाते। लेकिन अब मैं समझ गयी हूँ कि अगर आप चाहते हैं कि लोग आपको पसंद करें, तो इश्कबाज़ी करना ज़रूरी नहीं। अगर आप जीवन-साथी की तलाश में हैं, तो दोस्ती से शुरूआत करना अच्छा होगा।”—जूलिया।

2 स्माइली

- यहाँ दिए अलग-अलग स्माइली या इमोजी को आप जिस नज़र से देखते हैं, उस हिसाब से नंबर दीजिए। जैसे, सबसे कम इश्कबाज़ी वाले को 1 नंबर और सबसे ज़्यादा इश्कबाज़ी वाले को 6 नंबर।

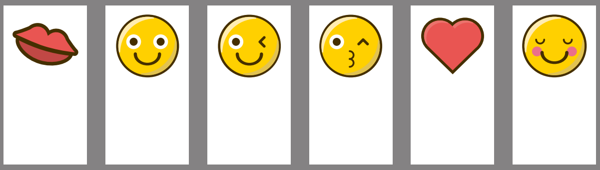

www.jw.org © 2017 Watch Tower Bible and Tract Society of Pennsylvania

ज़रा सोचिए: आप विपरीत लिंग के व्यक्ति को मैसेज भेज रहे हैं, लेकिन आप उसे बस अपना दोस्त मानते हैं। आपको उसकी फिक्र हो रही है, क्योंकि उसका दिन बहुत बुरा गुज़रा है। आप उसे यह मैसेज भेजते हैं:

> ओह, बहुत बुरा हुआ।
> परेशान मत हो,
> सब ठीक हो जाएगा।

मान लीजिए कि आपने मैसेज में स्माइली भी भेजी है। लिखिए कि आगे दिए हर मैसेज से अगला व्यक्ति क्या मतलब निकाल सकता है।

ओह, बहुत बुरा हुआ। परेशान मत हो,
सब ठीक हो जाएगा।

मैसेज से क्या मतलब निकाला जा सकता है?

____

____

____

अगला व्यक्ति क्या सोचेगा कि आप किस हद तक इश्कबाज़ी कर रहे हैं?

कम | **थोड़ी-बहुत** | **ज़्यादा**

ओह, बहुत बुरा हुआ। परेशान मत हो,
सब ठीक हो जाएगा।

मैसेज से क्या मतलब निकाला जा सकता है?

____

____

____

अगला व्यक्ति क्या सोचेगा कि आप किस हद तक इश्कबाज़ी कर रहे हैं?

कम | **थोड़ी-बहुत** | **ज़्यादा**

ओह, बहुत बुरा हुआ। परेशान मत हो,
सब ठीक हो जाएगा।

मैसेज से क्या मतलब निकाला जा सकता है?

____

____

____

अगला व्यक्ति क्या सोचेगा कि आप किस हद तक इश्कबाज़ी कर रहे हैं?

कम | **थोड़ी-बहुत** | **ज़्यादा**

ओह, बहुत बुरा हुआ। परेशान मत हो,
सब ठीक हो जाएगा।

मैसेज से क्या मतलब निकाला जा सकता है?

____

____

____

अगला व्यक्ति क्या सोचेगा कि आप किस हद तक इश्कबाज़ी कर रहे हैं?

कम | **थोड़ी-बहुत** | **ज़्यादा**

ओह, बहुत बुरा हुआ। परेशान मत हो,
सब ठीक हो जाएगा।

मैसेज से क्या मतलब निकाला जा सकता है?

____

____

____

अगला व्यक्ति क्या सोचेगा कि आप किस हद तक इश्कबाज़ी कर रहे हैं?

कम | **थोड़ी-बहुत** | **ज़्यादा**

ओह, बहुत बुरा हुआ। परेशान मत हो,
सब ठीक हो जाएगा। 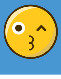

मैसेज से क्या मतलब निकाला जा सकता है?

____

____

____

अगला व्यक्ति क्या सोचेगा कि आप किस हद तक इश्कबाज़ी कर रहे हैं?

कम | **थोड़ी-बहुत** | **ज़्यादा**

www.jw.org © 2017 Watch Tower Bible and Tract Society of Pennsylvania

- अगर आप चाहते हैं कि अगला व्यक्ति यह न सोचे कि आप उसके साथ इश्‍कबाज़ी कर रहे हैं, तो आपको कौन-से स्माइली नहीं भेजने चाहिए?

मत भेजिए

☐ ☐ ☐ ☐ ☐ ☐

- आपके हिसाब से कौन-से स्माइली भेजने से अगला व्यक्ति गलत मतलब नहीं निकालेगा?

भेज सकते हैं

☐ ☐ ☐ ☐ ☐ ☐

3 आपको क्या लगता है?

“मेरे साथ काम करनेवाली एक लड़की ने मुझसे कहा, ‘जब आप इश्‍कबाज़ी करते हैं, तो आप सामनेवाले की खूबियों की तारीफ करते हैं और इससे आपको भी अच्छा लगता है।’”—कार्ली।

- क्या उस लड़की ने ठीक कहा?

  ☐ हाँ ☐ नहीं

  आपको ऐसा क्यों लगता है?

  ____

  ____

  ____

- शायद वह लड़की किन बातों पर ध्यान नहीं दे रही है?

____

____

____

‘मुझे देखकर लोगों को लगता है कि मैं उम्र में बड़ी हूँ, जबकि ऐसा है नहीं। मैंने सीखा है कि मेरे इश्‍कबाज़ी न करने पर भी अगर कोई लड़का मुझसे इश्‍कबाज़ी करे, तो मैं उसे बढ़ावा न दूँ। मैं अभी अपने लिए कोई जीवन-साथी नहीं चाहती, इसलिए मैं किसी लड़के को गलतफहमी में नहीं डालना चाहती। ऐसा करना तो गलत होगा।’—एलन।

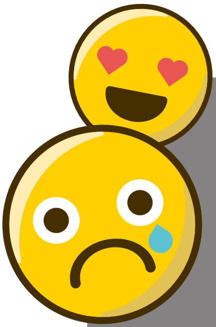

तारा से सुनिए

मैंने क्या किया: “मुझे पता था कि मुझे इस लड़के में कोई दिलचस्पी नहीं है, पर मैं चाहती थी कि वह मुझे पसंद करे। सच कहूँ, तो जब वह मुझ पर ध्यान देता था, तो मुझे अच्छा लगता था। अगर मेरा दिन बुरा गुज़रता या मैं उदास होती, तो मैं उससे बात करती। उसे लगने लगा कि मैं उसे पसंद करती हूँ। मुझे पता ही नहीं चला कि वह मुझे इतना चाहता है। लेकिन जब मैंने उसे बताया कि मेरे मन में उसके लिए ऐसी कोई बात नहीं है, तो वह बहुत दिनों तक दुखी रहा। मुझे बहुत बुरा लगा कि मेरी वजह से यह सब हुआ।”

मैंने क्या सीखा: “इश्‍कबाज़ी कोई मज़ाक नहीं है कि हम इसे हँसी में उड़ा दें। इससे लोगों के जज़बात जुड़े होते हैं। अगर आप ध्यान न दें, तो इससे दोस्ती टूट सकती है और बिना मतलब का बखेड़ा खड़ा हो सकता है।”

www.jw.org © 2017 Watch Tower Bible and Tract Society of Pennsylvania