స్నేహం చేస్తున్నారా? లేక ఆకర్షించడానికి ప్రయత్నిస్తున్నారా?

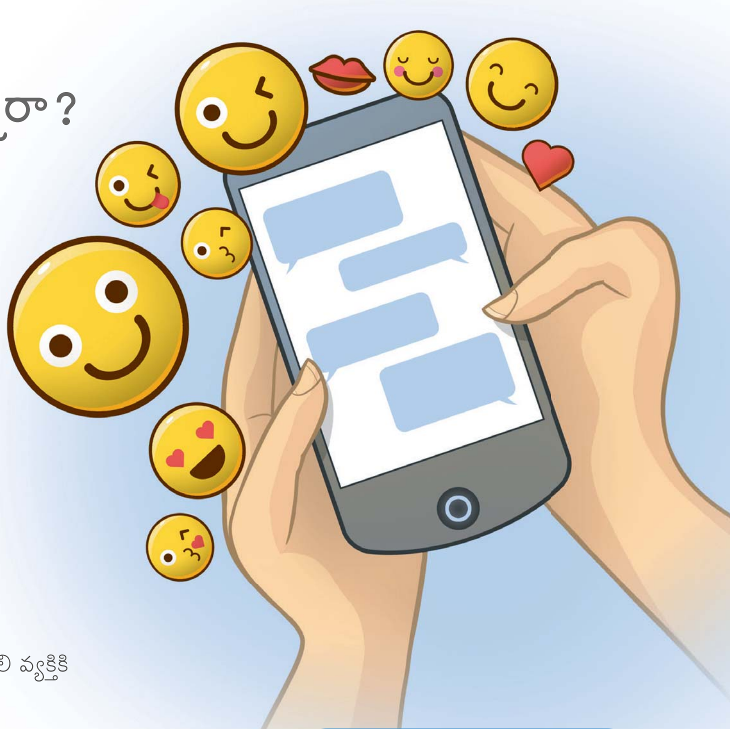

ఏదైనా మాట ఒకరికి స్నేహపూర్వకంగా చెప్పినట్టు అనిపిస్తుంది, మరొకరికి సరసాలాడుతున్నట్లు అనిపిస్తుంది. అయితే కాస్త ముందుచూపు, సరైన వివేచన ఉపయోగిస్తే తప్పుడు అర్థం వచ్చేలా మెసేజ్‌లు పంపించకుండా జాగ్రత్తపడవచ్చు.

1 మెసేజ్‌లు వెనకున్న అర్థాలు

- రోజంతటిలో ఒకరికి చాలా మెసేజ్‌లు పంపిస్తుంటే అవతలి వ్యక్తికి ఏమనిపించవచ్చు?

____

____

- అర్ధరాత్రులు ఎవరికైనా మెసేజ్‌లు పంపిస్తుంటే అవతలి వ్యక్తి దాన్ని ఎలా అర్థంచేసుకునే అవకాశం ఉంది?

____

____

- వ్యతిరేక లింగ వ్యక్తులతో వ్యక్తిగత సమస్యల గురించి తరచుగా మాట్లాడుతుంటే వాళ్లకు ఏమనిపించవచ్చు?

____

____

“ఒక విషయం ఒప్పుకోక తప్పడం లేదు. మనం ఎవరినైనా ఇష్టపడితే వాళ్లను ఆకర్షించేవిధంగా మాట్లాడకుండా ఉండడం చాలా కష్టం. కానీ అవతలి వ్యక్తి మిమ్మల్ని ఇష్టపడేలా చేయాలంటే కవ్వింపుగా మాట్లాడాల్సిన అవసరం లేదని నేను తెలుసుకున్నాను. మీరు డేటింగ్ చేయడానికి సిద్ధంగా ఉన్నట్లయితే, మంచి స్నేహితులుగా ఉంటూ మీ బంధాన్ని మొదలుపెట్టడం చాలా మంచిది.”—జూలియా.

2 సింబల్స్

- ఈ సింబల్స్‌ని మీరు ఎలా అర్థం చేసుకుంటారో రాయండి. వీటిలో ఏది పంపిస్తే సరసాలాడుతున్నట్లు అనిపిస్తుందో రాయండి. ఎక్కువ సరసాలాడుతున్నట్లు అనిపించే దానికి (#6) రాయండి, అలా ప్రతీ దానికి నంబర్ ఇస్తూ అన్నిటికన్నా తక్కువగా సరసాలాడుతున్నట్లు అనిపించే దానికి (#1) రాయండి.

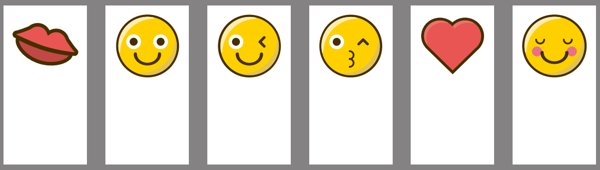

www.jw.org © 2017 Watch Tower Bible and Tract Society of Pennsylvania

ఇలా ఊహించుకోండి: మీరు వ్యతిరేక లింగ వ్యక్తికి మెసేజ్ పెడుతున్నారు. మీరు వాళ్లను ప్రేమించట్లేదు. కాకపోతే వాళ్లు బాధలో ఉన్నారని వాళ్లపై శ్రద్ధ చూపిస్తూ ఈ కింది మెసేజ్ పంపించారు.

మీకొచ్చిన కష్టాన్ని చూస్తుంటే బాధనిపిస్తుంది. కానీ పరిస్థితులు తప్పకుండా చక్కబడతాయని నేను అనుకుంటున్నాను.

ఒకవేళ ఈ మెసేజ్‌కి ఏదైనా సింబల్ జతచేసి పంపితే, ఈ మెసేజ్ చదివిన వ్యక్తి ఏవిధంగా అర్థం చేసుకుంటారని అనుకుంటున్నారో రాయండి.

నీకు వచ్చిన సమస్య గురించి ఎక్కువగా బాధపడకు. పరిస్థితులు తప్పకుండా చక్కబడతాయి.

ఈ మెసేజ్‌ని అవతలి వ్యక్తి ఎలా అర్థంచేసుకోవచ్చు:

____

____

____

మీరు సరసాలాడుతున్నారని అవతలి వ్యక్తి అనుకునే అవకాశం ఎంత ఉంది:

తక్కువ — కొంచెం ఎక్కువ — చాలా ఎక్కువ

నీకు వచ్చిన సమస్య గురించి ఎక్కువగా బాధపడకు. పరిస్థితులు తప్పకుండా చక్కబడతాయి.

ఈ మెసేజ్‌ని అవతలి వ్యక్తి ఎలా అర్థంచేసుకోవచ్చు:

____

____

____

మీరు సరసాలాడుతున్నారని అవతలి వ్యక్తి అనుకునే అవకాశం ఎంత ఉంది:

తక్కువ — కొంచెం ఎక్కువ — చాలా ఎక్కువ

నీకు వచ్చిన సమస్య గురించి ఎక్కువగా బాధపడకు. పరిస్థితులు తప్పకుండా చక్కబడతాయి.

ఈ మెసేజ్‌ని అవతలి వ్యక్తి ఎలా అర్థంచేసుకోవచ్చు:

____

____

____

మీరు సరసాలాడుతున్నారని అవతలి వ్యక్తి అనుకునే అవకాశం ఎంత ఉంది:

తక్కువ — కొంచెం ఎక్కువ — చాలా ఎక్కువ

నీకు వచ్చిన సమస్య గురించి ఎక్కువగా బాధపడకు. పరిస్థితులు తప్పకుండా చక్కబడతాయి.

ఈ మెసేజ్‌ని అవతలి వ్యక్తి ఎలా అర్థంచేసుకోవచ్చు:

____

____

____

మీరు సరసాలాడుతున్నారని అవతలి వ్యక్తి అనుకునే అవకాశం ఎంత ఉంది:

తక్కువ — కొంచెం ఎక్కువ — చాలా ఎక్కువ

నీకు వచ్చిన సమస్య గురించి ఎక్కువగా బాధపడకు. పరిస్థితులు తప్పకుండా చక్కబడతాయి.

ఈ మెసేజ్‌ని అవతలి వ్యక్తి ఎలా అర్థంచేసుకోవచ్చు:

____

____

____

మీరు సరసాలాడుతున్నారని అవతలి వ్యక్తి అనుకునే అవకాశం ఎంత ఉంది:

తక్కువ — కొంచెం ఎక్కువ — చాలా ఎక్కువ

నీకు వచ్చిన సమస్య గురించి ఎక్కువగా బాధపడకు. పరిస్థితులు తప్పకుండా చక్కబడతాయి.

ఈ మెసేజ్‌ని అవతలి వ్యక్తి ఎలా అర్థంచేసుకోవచ్చు:

____

____

____

మీరు సరసాలాడుతున్నారని అవతలి వ్యక్తి అనుకునే అవకాశం ఎంత ఉంది:

తక్కువ — కొంచెం ఎక్కువ — చాలా ఎక్కువ

www.jw.org © 2017 Watch Tower Bible and Tract Society of Pennsylvania

• మీరు సరసాలాడుతున్నారని అవతలి వ్యక్తి అనుకోకూడదంటే మీరు ఎలాంటి సింబల్స్ పంపించకూడదు?

ఉపయోగించకూడనివి

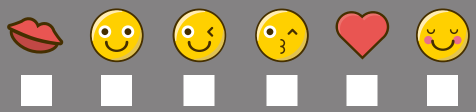

• ఎలాంటి సింబల్స్ తప్పుడు అర్థాన్ని ఇవ్వవు?

తప్పుడు అర్థం ఇవ్వనివి

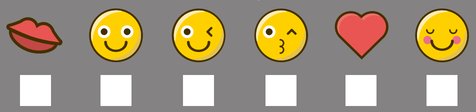

3 మీరేమంటారు?

“నాతో పనిచేసే ఒకామె నాతో ఇలా చెప్పింది, ‘ఇతరులతో కవ్వింపుగా మాట్లాడడం వల్ల వాళ్లలో ఉన్న మంచిని బయటకు తీసుకురాగలుగుతారు. అప్పుడు మీకు చాలా బాగనిపిస్తుంది.’”—క్యార్లీ.

• క్యార్లీతో పనిచేసే అమ్మాయి చెప్పిన దానిగురించి మీరేమంటారు?

☐ నిజం ☐ అబద్ధం

ఎందుకు అలా అనుకుంటున్నారు:

____

____

____

• క్యార్లీతో పనిచేసే అమ్మాయి బహుశా ఏ విషయాల్ని పట్టించుకోకపోయి ఉండవచ్చు?

____

____

____

“నేను చూడడానికి నా వయసుకన్నా పెద్దదానిలా అనిపిస్తుంటాను. నేను కవ్వింపుగా మాట్లాడకపోయినా ఎవరైనా అబ్బాయి నాతో చనువుగా ఉండడానికి ప్రయత్నిస్తే నేను అతనికి దూరంగా ఉండడానికి ప్రయత్నిస్తుంటాను. నేను డేటింగ్ చేయడానికి అస్సలు సిద్ధంగా లేను. కాబట్టి ఎవరైనా ఆకర్షించేలా ప్రవర్తిస్తే నేను తప్పు చేసినట్లు అవుతుంది.”—ఎలన్.

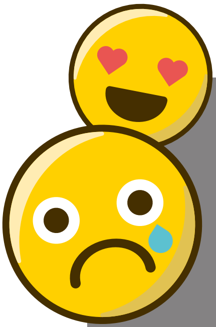

తార అనుభవం

నేనేమి చేశానంటే: “ఆ అబ్బాయిని నేను నిజంగా ప్రేమించట్లేదని నాకు తెలుసు. కానీ అతను నన్ను ఇష్టపడాలని అనుకున్నాను. ఆ అబ్బాయి నా గురించి ఆలోచించాలని కోరుకున్నాను. నా పని సరిగ్గా జరగక చిరాకు అనిపించినా, నా మూడ్ బాగోలేకపోయినా అతనితో మాట్లాడేదాన్ని. దాంతో నేను అతన్ని ప్రేమిస్తున్నానని అనుకున్నాడు. అతనికి నేనంటే ఎంత ఇష్టమో గ్రహించలేకపోయాను. కానీ నేను అతన్ని ప్రేమించట్లేదని తెలిశాక చాలా రోజులపాటు బాధగా ఉన్నాడు. అతన్ని అలా చూసినప్పుడు నాకూ బాధనిపించింది.”

నేను నేర్చుకున్న పాఠం: “సరసాలాడడం చిన్న విషయమేమీ కాదు. మీ భావాలు నొచ్చుకోకపోయినా, అవతలి వ్యక్తి భావాలు నొచ్చుకునే అవకాశం ఉంది. దానివల్ల చివరికి స్నేహాలు పాడౌతాయి, అనవసరమైన సమస్యలు వస్తాయి.”

www.jw.org © 2017 Watch Tower Bible and Tract Society of Pennsylvania