Adhurimi që miraton Perëndia (Pjesa 2)

Bazuar në kapitullin 15 të librit *Çfarë mëson vërtet Bibla?* që disponohet në jw.org.

QËLLIMI: Mendo çfarë beson ti dhe pse, shqyrto çfarë mëson Bibla dhe shih si mund t'ua shpjegosh të tjerëve bindjet e tua.

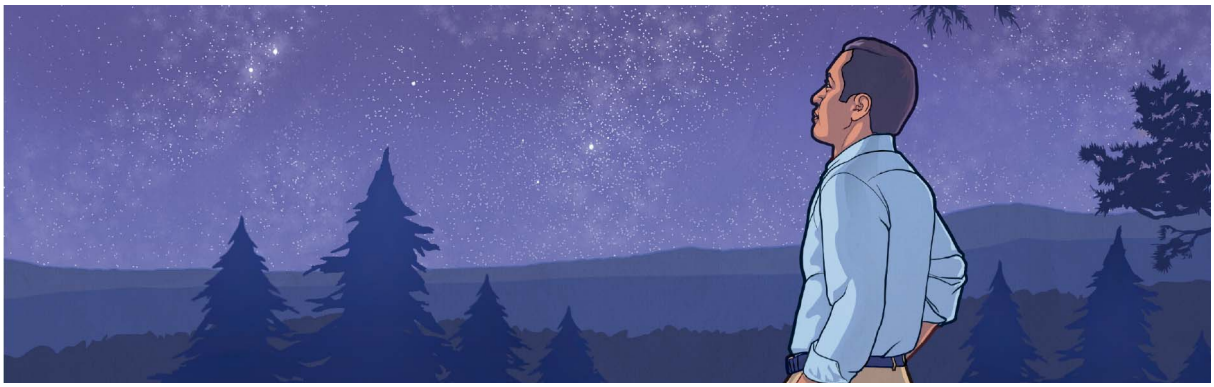

A MJAFTON VETËM TË BESOSH TE ZOTI?

1 MENDO PËR BINDJET E TUA

Pse disa mund të thonë po?

Pse disa mund të thonë jo?

Çfarë beson *ti?*

Pse e beson?

www.jw.org © 2016 Watch Tower Bible and Tract Society of Pennsylvania

2 SHQYRTO ÇFARË MËSON BIBLA

Duhet ta adhurojmë Zotin sipas mënyrës që miraton ai.

(Shih kapitullin 15 të librit *Çfarë mëson vërtet Bibla?*, paragrafët 15-18.)

Lexo Jakovin 2:19.

Si e tregon ky varg se nuk mjafton vetëm të besojmë te Zoti?

Lexo 2 Korintasve 6:17.

Nëse duam që Zoti ‘të na pranojë’, ose të na miratojë, ç’duhet të bëjmë me adhurimin që ai e konsideron të papranueshëm?

Kur i shërben Zotit bashkë me popullin e tij, ke shumë bekime

www.jw.org © 2016 Watch Tower Bible and Tract Society of Pennsylvania

Kur i shërbejmë Jehovait bashkë me popullin e tij, fitojmë shumë më tepër se ç'mund të humbasim.

(Shih kapitullin 15 të librit *Çfarë mëson vërtet Bibla?,* paragrafët 19-20.)

Lexo Markun 10:28-30.

Sipas Jezuit, ç'bekime do të kenë dishepujt e tij—si tani, edhe në të ardhmen?

Lexo 2 Pjetrit 3:9, 13.

Pse është e mençur të bëjmë gjithçka nevojitet për të adhuruar Perëndinë në mënyrë të pranueshme?

Ç'dobi ke nxjerrë duke e adhuruar Perëndinë bashkë me popullin e tij?

www.jw.org © 2016 Watch Tower Bible and Tract Society of Pennsylvania

3 SHPJEGO BINDJET E TUA

NËSE DIKUSH THOTË…

«Për sa kohë beson te Zoti, je në rregull.»

MUND TË PËRGJIGJESH…

«Është e vërtetë që besimi se ka një Zot është i domosdoshëm. Por kam kuptuar se nevojitet diçka më tepër, sepse…»

_____

_____

Çfarë shkrimi do t'i lexoje?

_____

Si do të arsyetoje në bazë të këtij shkrimi, duke pasur parasysh pikëpamjen e personit?

_____

NËSE DIKUSH THOTË…

«S'ka pse t'i përkasësh një feje të organizuar për t'i pëlqyer Zotit.»

MUND TË PËRGJIGJESH…

«Mbase shumë veta do të ishin dakord me ju. Por, unë besoj ndryshe, sepse…»

_____

_____

Çfarë shkrimi do t'i lexoje?

_____

Si do të arsyetoje në bazë të këtij shkrimi, duke pasur parasysh pikëpamjen e personit?

_____

www.jw.org © 2016 Watch Tower Bible and Tract Society of Pennsylvania