Религија што ја одобрува Бог (Дел 2)

Се темели на 15. поглавје од книгата *Што навистина учи Библијата?*, достапна на jw.org/mk.

ЦЕЛ: Преиспитај ги своите верувања и размисли на што ги темелиш. Провери што вели Библијата и дознај како би можел да им ги објасниш своите верувања на другите.

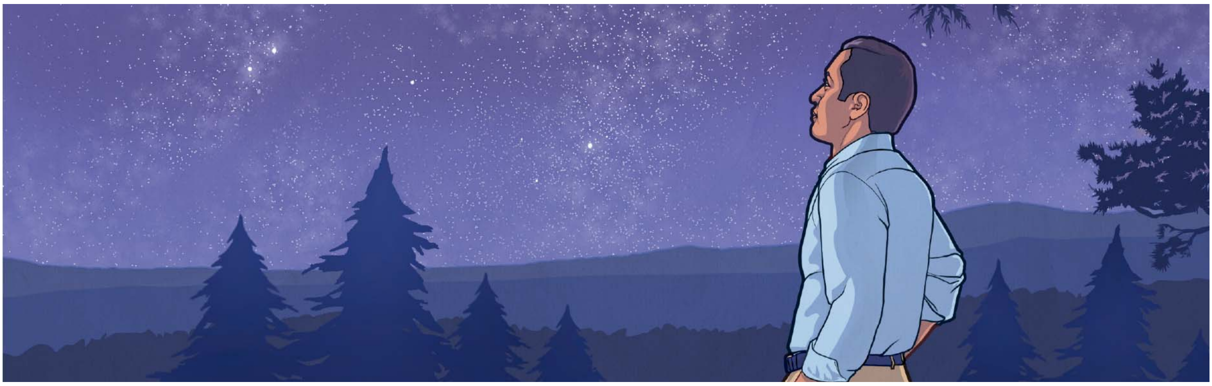

ДАЛИ Е ДОВОЛНО САМО ДА ВЕРУВАМЕ ДЕКА ПОСТОИ БОГ?

1 ПРЕИСПИТАЈ ГИ СВОИТЕ ВЕРУВАЊА

Што мислиш, зошто некои луѓе би рекле „да“?

А зошто некои би рекле „не“?

Што би рекол *ти*?

Зошто мислиш така?

www.jw.org/mk © 2016 Watch Tower Bible and Tract Society of Pennsylvania

2 ПРОВЕРИ ШТО ВЕЛИ БИБЛИЈАТА

Мора да му служиме на Бог онака како што сака тој.

(Види го 15. поглавје од книгата *Што учи Библијата*, пасуси 15-18.)

Прочитај Јаков 2:19.

Како овој стих покажува дека е потребно повеќе отколку само да веруваме дека постои Бог?

____

____

____

Прочитај 2. Коринќаните 6:17.

Ако сакаме Бог да нè прими, односно да нè прифати како свои слуги, што треба да направиме ако на некој начин сме поврзани со лажната религија?

____

____

____

Кога му служиме на Бог заедно со неговиот народ, имаме многу благослови

www.jw.org/mk © 2016 Watch Tower Bible and Tract Society of Pennsylvania

Кога му служиме на Јехова заедно со неговиот народ, добиваме многу повеќе отколку што би можеле да изгубиме.

(Види го 15. поглавје од книгата *Што учи Библијата*, пасуси 19-20.)

Прочитај Марко 10:28-30.

Според она што го кажал Исус, какви благослови ќе добијат неговите следбеници и сега и во иднина?

Прочитај 2. Петрово 3:9, 13.

Зошто е мудро да направиме сè што е потребно за да му служиме на Бог на исправен начин?

Кои убави работи си ги доживеал благодарение на тоа што му служиш на Бог заедно со неговиот народ?

www.jw.org/mk © 2016 Watch Tower Bible and Tract Society of Pennsylvania

3 ОБЈАСНИ ГИ СВОИТЕ ВЕРУВАЊА

АКО НЕКОЈ РЕЧЕ...

Најважно е да се верува во Бог.

БИ МОЖЕЛ ДА ОДГОВОРИШ...

Точно, треба да веруваме дека Бог постои. Но, јас мислам дека тоа не е доволно затоа што...

____

____

Кој стих би можел да му го прочиташ?

____

Имајќи го на ум неговото гледиште, како би можел со овој стих да му помогнеш да дојде до исправен заклучок?

____

АКО НЕКОЈ РЕЧЕ...

Можеш да го почитуваш Бог и без да припаѓаш на некоја религија.

БИ МОЖЕЛ ДА ОДГОВОРИШ...

И други мислат како тебе. Но, јас мислам дека...

____

____

Кој стих би можел да му го прочиташ?

____

Имајќи го на ум неговото гледиште, како би можел со овој стих да му помогнеш да дојде до исправен заклучок?

____

www.jw.org/mk © 2016 Watch Tower Bible and Tract Society of Pennsylvania