ኣምላኽ ዚቕበሎ ኣምልኾ (2ይ ክፋል)

ኣብታ ኣብ jw.org/ti እትርከብ *መጽሓፍ ቅዱስ ብሓቂ እንታይ እዩ ዚምህር፧* ዘርእስታ መጽሓፍ፡ ኣብ ምዕራፍ 15 እተመስረተ።

ሸቶ፦ እንታይ ከም እትኣምንን ስለምንታይ ከም እትኣምነሉን መርምር፣ ብዘይካዚ፡ መጽሓፍ ቅዱስ እንታይ ከም ዚምህር፡ እምነትካ ድማ ንኻልኦት ብኸመይ ክትገልጾሎም ከም እትኽእል መርምር።

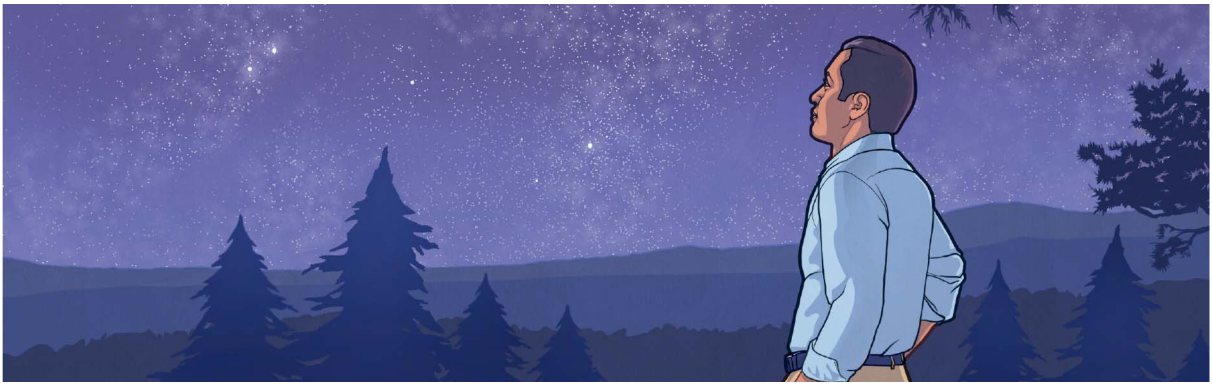

ብኣምላኽ ምእማን ጥራይ እኹል ድዩ፧

1 እምነትካ መርምር

ገሊኦም ሰባት፡ ‘እወ’ ኢሎም ዚምልሱ ስለምንታይ ኪኾኑ ይኽእሉ፧

ገሊኦም፡ ‘ኣይፋል’ ኢሎም ዚምልሱ ስለምንታይ ኪኾኑ ይኽእሉ፧

ንስኻ እንታይ ኢኻ እትኣምን፧

ከምኡ እትኣምን ስለምንታይ ኢኻ፧

www.jw.org © 2016 Watch Tower Bible and Tract Society of Pennsylvania

2 መጽሓፍ ቅዱስ እንታይ ከም ዚምህር መርምር

ንኣምላኽ ንሱ ብዚቕበሎ መገዲ ኽነምልኾ ይግብኣና።
(ኣብታ መጽሓፍ ቅዱስ ዚምህር እትብሃል መጽሓፍ፡ ኣብ ምዕራፍ 15፡ ሕጡብ ጽሑፍ 15-18 ርአ።)

ያእቆብ 2:19 ኣንብብ።

እዛ ጥቕሲ እዚኣ፡ ብኣምላኽ ካብ ምእማን ንላዕሊ ኽንገብር ከም ዜድልየና እትገልጽ ብኸመይ እያ፧

___

___

___

2 ቈረንቶስ 6:17 ኣንብብ።

ኣምላኽ ‘ኪቕበለና፡’ ወይ ሞገሱ ኽንረክብ ንደሊ እንተ ዄንና፡ ነቲ ዘይቕቡል ገይሩ ዚርእዮ ኣምልኾ ብዚምልከት እንታይ ክንገብር የድልየና፧

___

___

___

ንኣምላኽ ምስ ህዝቡ ሓቢርካ ምግልጋል፡ ብዙሕ በረኸት የምጽኣልና

www.jw.org © 2016 Watch Tower Bible and Tract Society of Pennsylvania

ንየሆዋ ምስ ህዝቡ ሓቢርና ምስ እነገልግሎ፡ ካብቲ ኽንከስሮ እንኽእል ነገራት፡ እቲ እንርብሖ ኣዝዩ ይበልጽ።

(ኣብታ *መጽሓፍ ቅዱስ ዚምህር ኣትብሃል መጽሓፍ*፡ ኣብ ምዕራፍ 15፡ ሕጡብ ጽሑፍ 19-20 ርአ።)

ማርቆስ 10:28-30 ኣንብብ።

ብመሰረት እቲ የሱስ ዝበሎ፡ ሰዓብቱ ሕጂ ኾነ ኣብ መጻኢ እንታይ በረኸት እዮም ዚረኽቡ፧

2 ጴጥሮስ 3:9, 13 ኣንብብ።

ንኣምላኽ በቲ ንሱ ዚቕበሎ መገዲ ምእንቲ ኽነምልኾ፡ ኣድላዪ ዘበለ ስጕምቲ ኽንወስድ ጥበባዊ ዝኾነ ስለምንታይ እዩ፧

ንኣምላኽ ምስ ህዝቡ ሓቢርካ ብምምላኽካ፡ እንታይ ጥቕምታት ረኺብካ፧

www.jw.org © 2016 Watch Tower Bible and Tract Society of Pennsylvania

3 እምነትካ ግለጽ

ሓደ ሰብ ከምዚ እንተ ኢሉካ፦

ብኣምላኽ ትኣምን እንተ ኼንካ፡ እዚ እኹል እዩ።

ከምዚ ኢልካ ኽትምልስ ትኽእል ኢኻ፦

ኣምላኽ ከም ዘሎ ምእማን ኣገዳሲ ኽም ዝኾነ ዚከሓድ ኣይኮነን። ኣነ ግና ዝያዳ ኽም ዜድሊ ኽግንዘብ ክኢለ እየ፣ ምኽንያቱ . . .

____

____

ነቲ ሰብ ኣየነይቲ ጥቕሲ ኽተርእዮ ትኽእል፧

____

ንኣረኣእያ እቲ ሰብ ኣብ ግምት ብምእታው፡ ነዚ ጥቕሲ እዚኣ ብኸመይ ክትገልጾሉ ትኽእል፧

____

ሓደ ሰብ ከምዚ እንተ ኢሉካ፦

ንኣምላኽ ባህ ምእንቲ ኽተብሎ፡ ኣባል ሓንቲ ሃይማኖት ክትከውን ኣየድልየካን እዩ።

ከምዚ ኢልካ ኽትምልስ ትኽእል ኢኻ፦

ብዙሓት ሰባት ምስዚ ኣረኣእያ እዚ ይሰማምዑ ይኾኑ። ኣነ ግና ካብዚ እተፈልየ እምነት እዩ ዘሎኒ፣ ምኽንያቱ . . .

____

____

ነቲ ሰብ ኣየነይቲ ጥቕሲ ኽተርእዮ ትኽእል፧

____

ንኣረኣእያ እቲ ሰብ ኣብ ግምት ብምእታው፡ ነዚ ጥቕሲ እዚኣ ብኸመይ ክትገልጾሉ ትኽእል፧

____

www.jw.org © 2016 Watch Tower Bible and Tract Society of Pennsylvania