Postimi i fotove dhe reputacioni yt

Vër në provë veten duke menduar për situatat e mëposhtme.

SITUATA #1

Je drejtues i një biznesi të suksesshëm dhe dëshiron të punësosh disa të rinj. Meqë do të të përfaqësojnë ty dhe kompaninë tënde, pret që ata që do të punësosh, të jenë të përgjegjshëm.

Tani, imagjino sikur një nga miqtë e tu ka ardhur të aplikojë për punë. Shkruaj më poshtë emrin e një miku që po mendon të punësosh.

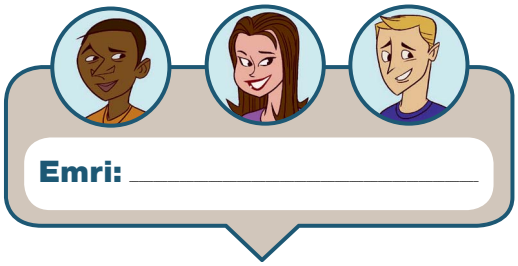

Emri: _____

Pastaj, shiko llogarinë ku miku yt poston foto dhe shih fotot e komentet e tij a të saj. Përgjigjju këtyre pyetjeve:

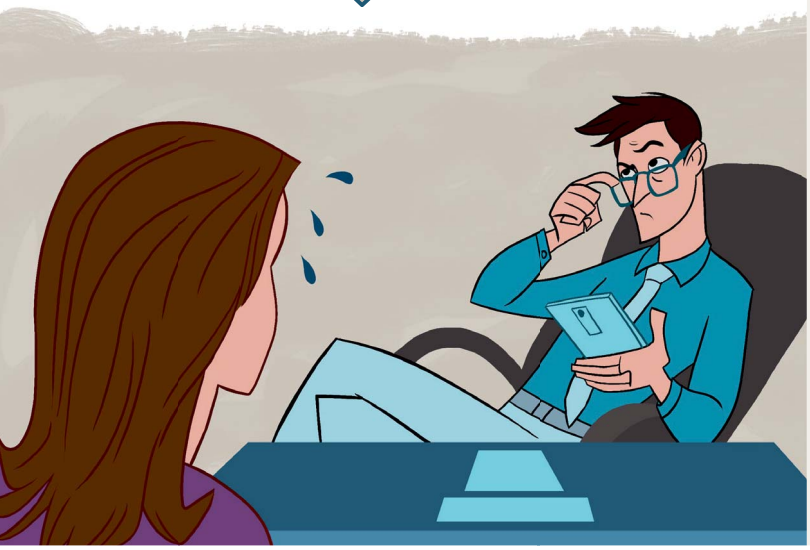

Ky person, do të ndikojë për mirë apo për keq te reputacioni i kompanisë sime?

_____

_____

Duke u bazuar tek ajo që shoh, a do ta merrja në punë?

_____

_____

_____

www.jw.org © 2017 Watch Tower Bible and Tract Society of Pennsylvania

SITUATA #2

Po shkon të bësh një intervistë pune. Personi që shpreson të të marrë në punë është drejtuesi i një biznesi të suksesshëm. Ai ka dëshirë të punësojë të rinj. Dhe, meqë ata që do të punësojë duhet të përfaqësojnë atë dhe kompaninë e tij, pret që të jenë të përgjegjshëm.

Nëse të lejohet të kesh një llogari ku poston foto online, hap llogarinë, dhe duke qenë sa më objektiv të jetë e mundur, shkruaj çfarë do të mendonte punëdhënësi yt i mundshëm bazuar te postimet dhe komentet e tua.

_____

_____

_____

_____

Fotot mund të japin lloj-lloj përshtypjesh për reputacionin e dikujt. Për shembull, djali në foton më sipër mund të konsiderohet:

A. Trim

B. Kokëkrisur

Për secilën figurë shkruaj dy përshkrime të mundshme për reputacionin e personit.

A. _____

B. _____

A. _____

B. _____

www.jw.org © 2017 Watch Tower Bible and Tract Society of Pennsylvania