ෆොටෝස් දාන්න කලින් හිතන්න

මේ වගේ අවස්ථා දෙකකට මුහුණ දෙන්න වෙනවා කියලා හිතන්න.

1වෙනි අවස්ථාව

හිතන්න ඔයා ලොකු කම්පනි එකක මැනේජර් කෙනෙක් කියලා. ඔයාට ඕනෙ අලුතෙන් තරුණ අයව වැඩට ගන්න. ඒ අය ඔයාවත් ඔයා වැඩ කරන කම්පනි එකත් නියෝජනය කරන නිසා එයාලා වගකීමෙන් වැඩ කරයි කියලා ඔයා බලාපොරොත්තු වෙනවා.

ඔයාගේ හොඳම යාළුවෙක් රස්සාවක් බලාපොරොත්තු-වෙන් ඇවිත්. ඔයාට ඉන්න යාළුවන් අතරින් ඔයා රස්සා-වක් දෙන්න කැමති යාළුවාගේ නම යටින් ලියන්න.

නම: ______________________________

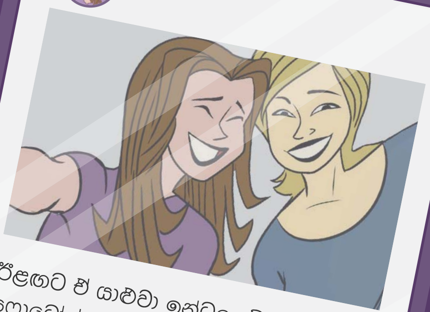

ඊළඟට ඒ යාළුවා ඉන්ටනෙට් එකට ෆොටෝස් දාලා තියෙනවා නම් එතනට ගිහින් ඒ ෆොටෝස් ගැනත් අනිත් අය ඒවා ගැන දාලා තියෙන කමෙන්ට්ස් ගැනත් හොඳට බලලා මේ ප්‍රශ්නවලට උත්තර ලියන්න.

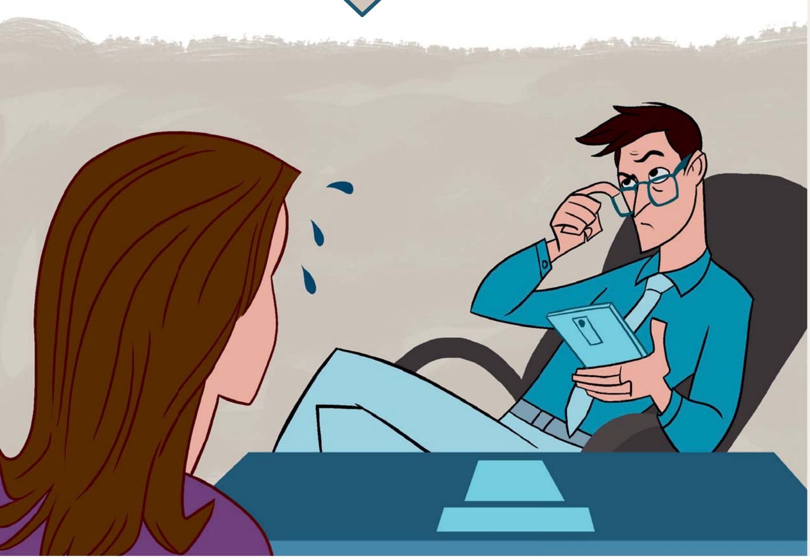

මේ යාළුවා නිසා මගේ කම්පනි එකේ නමට හොඳක් වෙයිද නැත්නම් නම කැත වෙයිද?

____

____

ෆොටෝස්වල තියෙන දේවල් එක්ක බලද්දී මං මේ යාළුවාට රස්සාව දෙයිද?

____

____

____

www.jw.org © 2017 Watch Tower Bible and Tract Society of Pennsylvania

2වෙනි අවස්ථාව

හිතන්න ඔයා සම්මුඛ පරීක්ෂණයකට යනවා කියලා. රස්සාව ලැබුණොත් ඔයා වැඩ කරන්නේ ලොකු කම්පනි එකක මැනේජර් කෙනෙක් යටතේ. එයාට ඕනෙ අලුතෙන් තරුණ අයව වැඩට ගන්න. වැඩට ගන්න අය එයාවත් කම්පනි එකත් නියෝජනය කරන නිසා එයාලා වගකීමෙන් වැඩ කරයි කියලා එයා බලාපොරොත්තු වෙනවා.

ඔයා ඉන්ටනෙට් එකට ෆොටෝස් දාන කෙනෙක් නම් ඒවා තියෙන තැනට යන්න. ඔයා දාලා තියෙන ෆොටෝස් දැක්කාම ඔයාට රස්සාවක් දෙන්න බලාපොරොත්තු වෙන කෙනාට ඔයා ගැන මොනවා හිතෙයිද කියලා අවංකවම ලියන්න.

____

____

____

____

කෙනෙක්ගේ ෆොටෝස් දැක්කාම එයා මොන වගේ කෙනෙක්ද කියලා යම් නිගමනවලට එන්න පුළුවන්. උදාහරණෙකට උඩ තියෙන ෆොටෝ එකේ ඉන්න කෙනාව දැක්කාම නිගමන දෙකකට එන්න පුළුවන්.

අ. නිර්භීතයි

ආ. මෝඩයි

පල්ලෙහා තියෙන ෆොටෝස් දිහා බලලා එක් එක් පින්තූරේ ඉන්න කෙනා ගැන හිතෙන්න පුළුවන් දේවල් දෙකක් ලියන්න.

අ. ______________________________

ආ. ______________________________

අ. ______________________________

ආ. ______________________________

www.jw.org © 2017 Watch Tower Bible and Tract Society of Pennsylvania