Nirsistu mill-qalb fix-xogħol ta' Ġeħova

Ġeħova jipprovdilna ħafna modi kif nistgħu nirsistu fix-xogħol tiegħu u ngħinu lil oħrajn. Agħmel din l-attività mal-ġenituri tiegħek. Ġenituri, ibdew din l-attività billi l-ewwel taqraw u tiddiskutu Mattew 9:37, 38 mat-tfal.

L-1 PASS

Itwi paġna 2 kif qed juri l-eżempju t'hawn taħt, biex tagħmel kard.

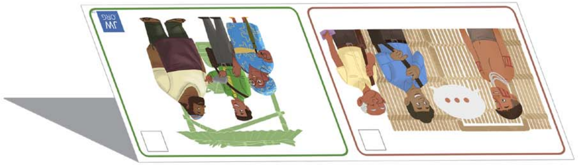

IT-2 PASS

Billi tuża l-kard li għamilt, sib dawn l-eżempji li fihom tista' tirsisti mill-qalb:

1. Oħroġ fuq is-*service* ma' wħud akbar fl-età.
2. Agħti kontribuzzjonijiet għax-xogħol ta' madwar id-dinja.
3. Għin fit-tindif tas-Sala tas-Saltna.
4. Tgħallem ftit kliem bl-lingwa oħra biex tkun tista' tipprietka lil iktar nies.

IT-3 PASS

Agħmel marka fuq l-eżempji li diġà għamilt. Staqsi lill-ġenituri biex jgħinuk f'dawk li għadek m'għamiltx.

www.jw.org © 2017 Watch Tower Bible and Tract Society of Pennsylvania

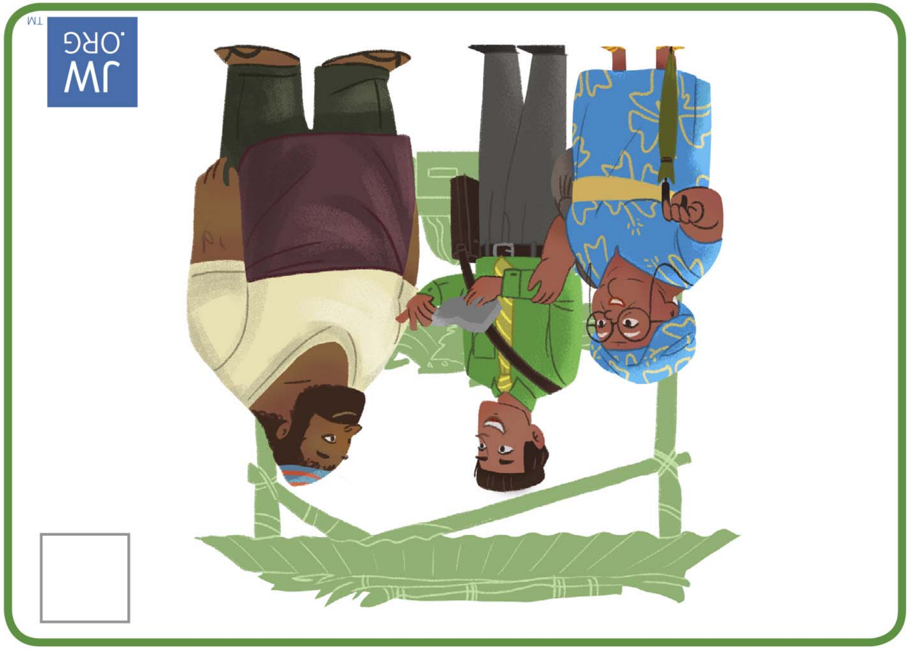

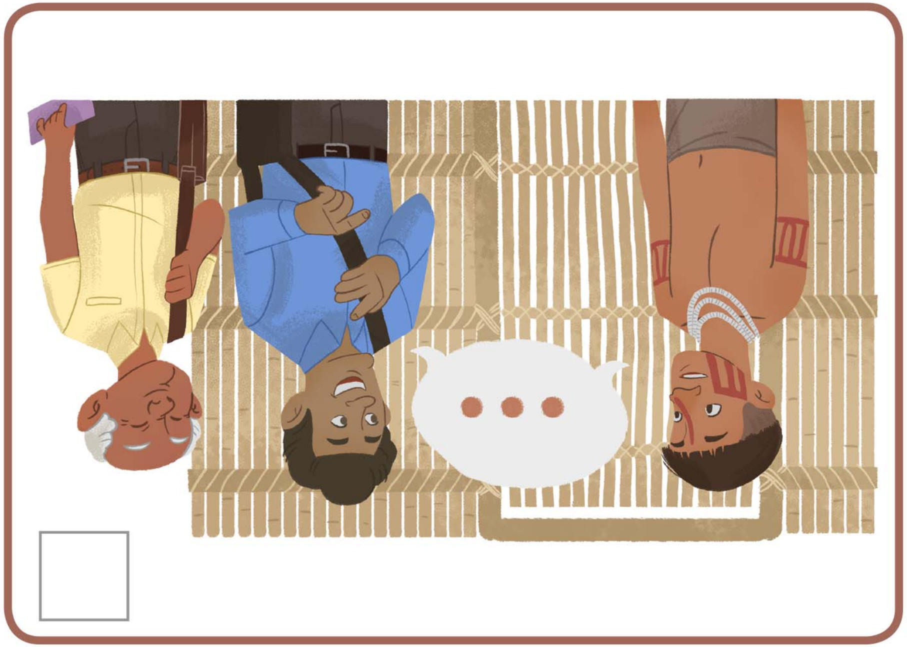

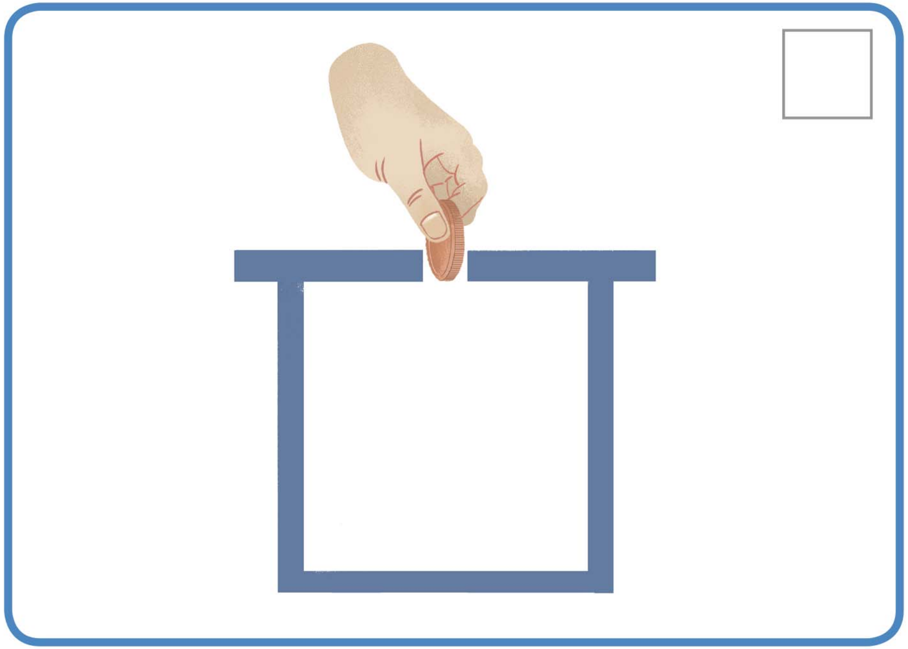

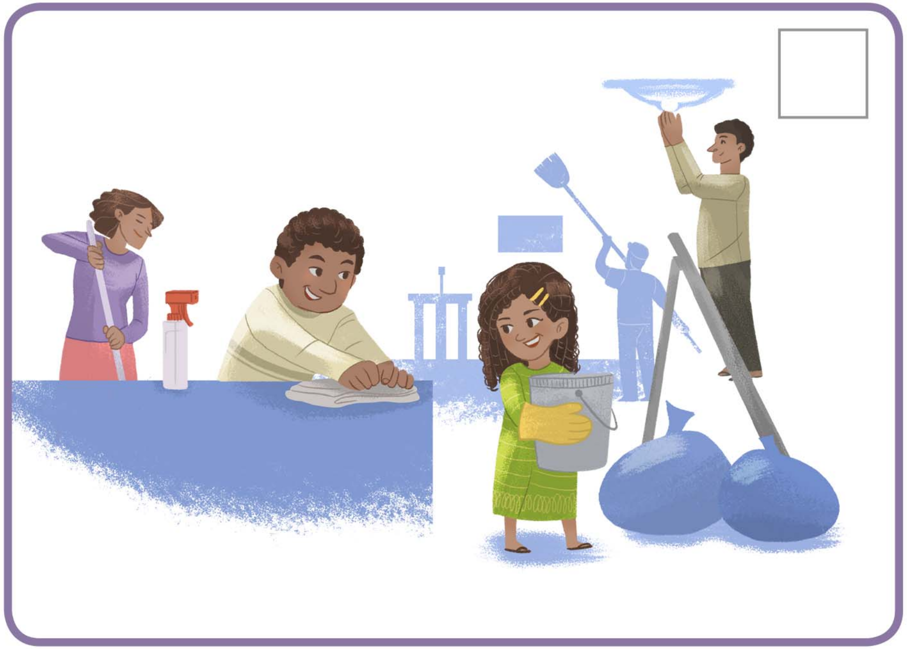

www.jw.org © 2017 Watch Tower Bible and Tract Society of Pennsylvania