Fìfẹ́ Wá Wọn Lọ

Jèhófà kọ́ wa lóríṣiríṣi ọ̀nà tá a fi lè wá àwọn míì lọ, ká sì ràn wọ́n lọ́wọ́. Kí ìwọ àtàwọn òbí ẹ jọ ṣe eré yìí. Ẹ̀yin òbí, kẹ́ ẹ tó bẹ̀rẹ̀ eré yìí, kí ẹ̀yin àtàwọn ọmọ yín jọ ka Mátíù 9:37, 38, kẹ́ ẹ sì jíròrò ẹ̀.

OHUN ÀKỌ́KỌ́

Ká ojú ìwé 2 sí ọ̀nà mẹ́rin, kó o fi ṣe káàdì bó ṣe wà nínú àwòrán tó wà nísàlẹ̀ yìí.

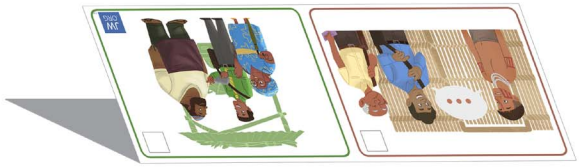

OHUN KEJÌ

Nínú káàdì tó o ṣe, wá àwọn àpẹẹrẹ tó wà nísàlẹ̀ yìí jáde, tó dá lórí bá a ṣe lè fifẹ́ ran àwọn míì lọ́wọ́:

1. Bá àwọn àgbàlagbà ṣiṣẹ́ lóde ẹ̀rí.
2. Fi ọ̀rẹ́ ti iṣẹ́ tá à ń ṣe kárí ayé léyìn.
3. Tún Gbọ̀ngàn Ìjọba ṣe.
4. Kọ́ ọ̀rọ̀ díẹ̀ ní èdè míì kó o lè wàásù fáwọn èèyàn tó ń sọ èdè míì.

OHUN KẸTA

Sàmì sí èyí tó o bá ti ṣe rí nínú mẹ́rẹẹ̀rin. Ní kí àwọn òbí ẹ kọ́ ẹ bó o ṣe lè ṣe àwọn tó ò tíì ṣe rí níbẹ̀.

www.jw.org © 2017 Watch Tower Bible and Tract Society of Pennsylvania

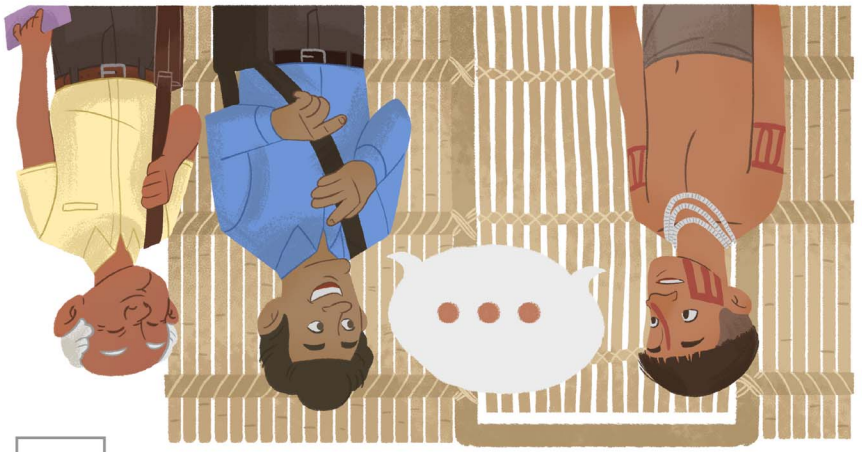

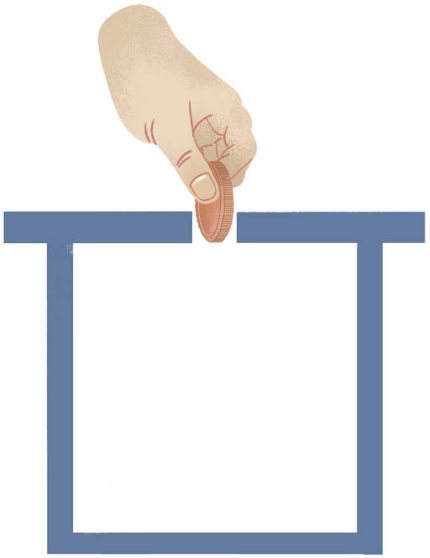

www.jw.org © 2017 Watch Tower Bible and Tract Society of Pennsylvania