იეჰოვა მთელი გულით გვპატიობს

2 მატიანე 33:1—20

www.jw.org © 2017 Watch Tower Bible and Tract Society of Pennsylvania

www.jw.org © 2017 Watch Tower Bible and Tract Society of Pennsylvania

www.jw.org © 2017 Watch Tower Bible and Tract Society of Pennsylvania

www.jw.org © 2017 Watch Tower Bible and Tract Society of Pennsylvania

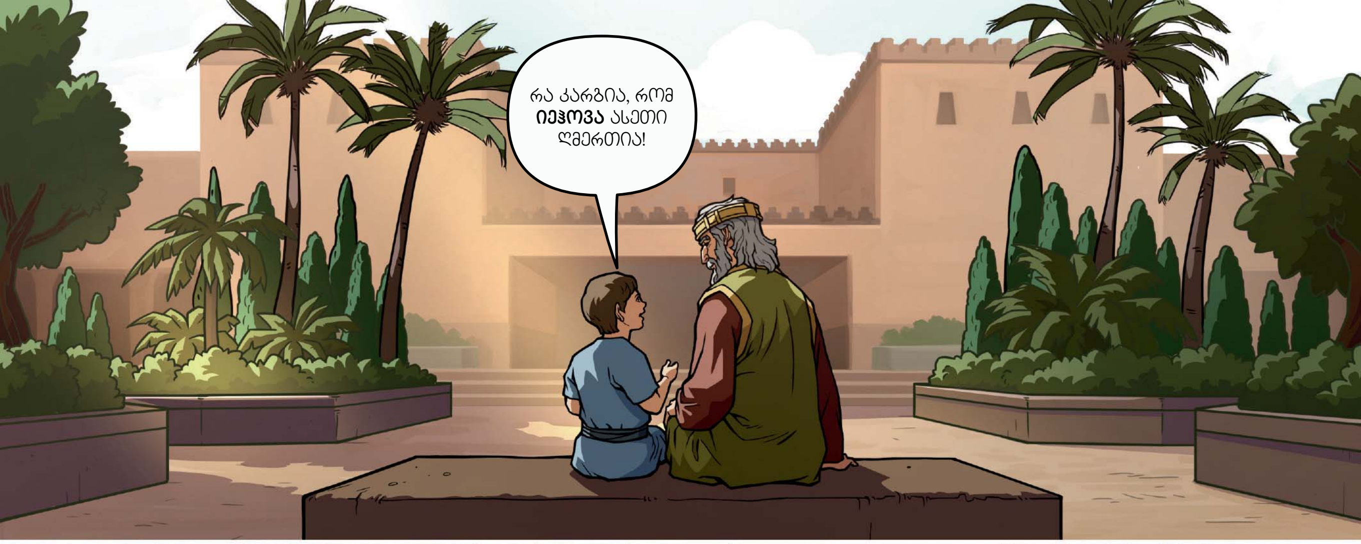

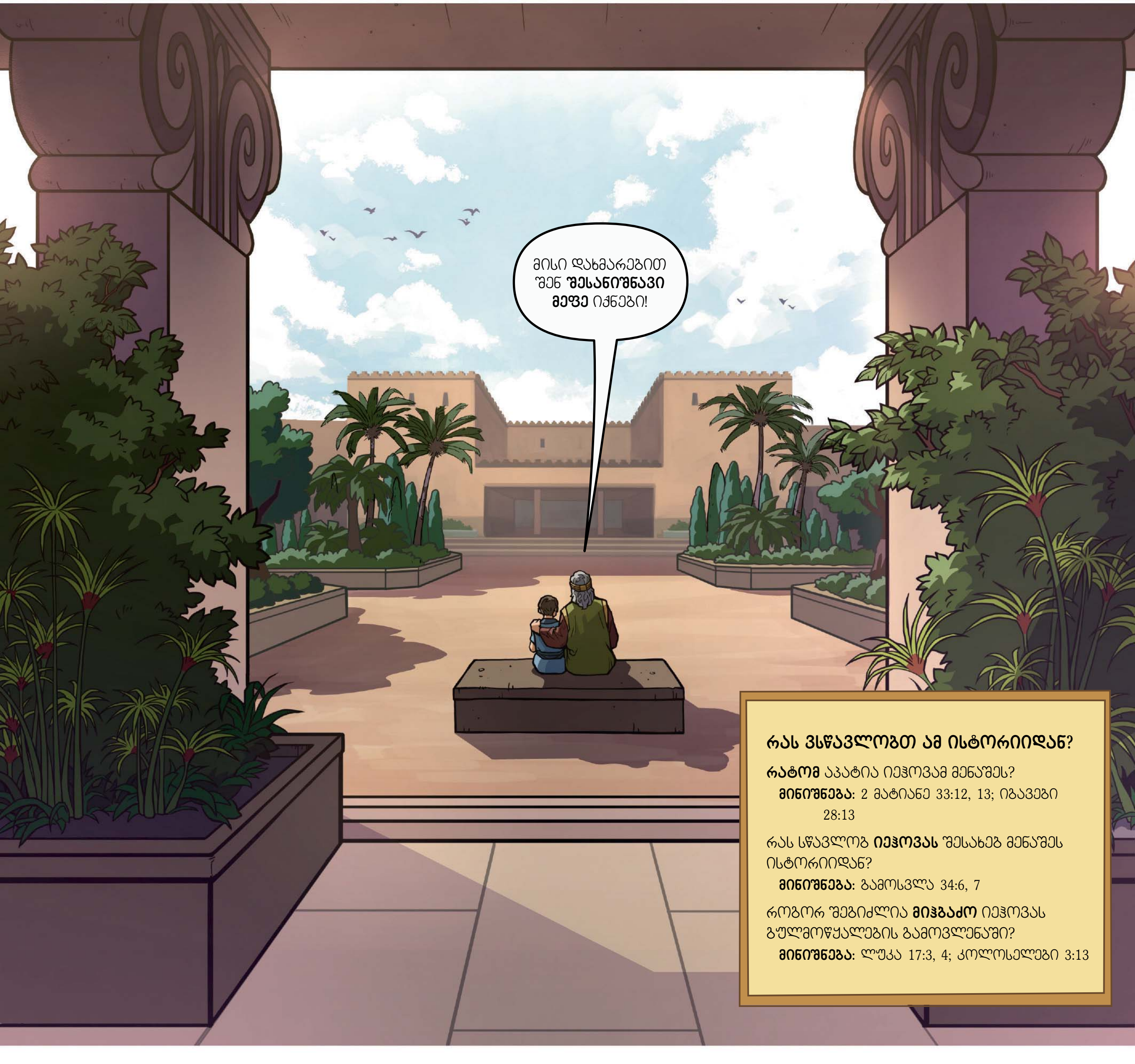

რას ვსწავლობთ ამ ისტორიიდან?

რატომ აპატია იეჰოვამ მენაშეს?

მინიშნება: 2 მატიანე 33:12, 13; იგავები 28:13

რას სწავლობ **იეჰოვას** შესახებ მენაშეს ისტორიიდან?

მინიშნება: გამოსვლა 34:6, 7

როგორ შეგიძლია **მიჰბაძო** იეჰოვას გულმოწყალების გამოვლენაში?

მინიშნება: ლუკა 17:3, 4; კოლოსელები 3:13

www.jw.org © 2017 Watch Tower Bible and Tract Society of Pennsylvania