ከአምላክ ፍቅር አትውጣ (ክፍል 1)

ይህ ትምህርት የተመሠረተው ትክክለኛው የመጽሐፍ ቅዱስ ትምህርት ምንድን ነው? በተባለው መጽሐፍ ምዕራፍ 19 ላይ ሲሆን መጽሐፉ jw.org/am ላይም ይገኛል።

ዓላማው፦ ምን ብለህ እንደምታምንና እንዲህ ያለ እምነት ልታዳብር የቻልክበትን ምክንያት ፈትሽህ ለማወቅ እንዲሁም መጽሐፍ ቅዱስ ምን እንደሚያስተምርና እምነትህን ለሌሎች ማስረዳት የምትችለው እንዴት እንደሆነ ለመመርመር።

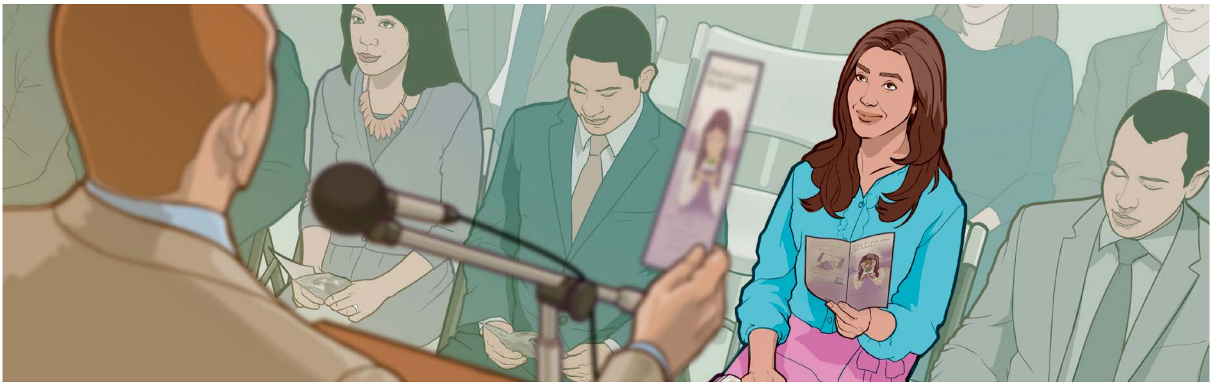

አምላክን መውደድ ሲባል ምን ማለት ነው?

1 እምነትህን ፈትሽ

አንዳንድ ሰዎች ምን ይላሉ?

____

____

አንተስ ምን ብለህ ታምናለህ?

____

____

እንዲህ ብለህ እንድታምን ያደረገህ ምንድን ነው?

____

____

____

www.jw.org/am © 2017 Watch Tower Bible and Tract Society of Pennsylvania

2 መጽሐፍ ቅዱስ ምን እንደሚያስተምር መርምር

አምላክ ላደረገልን ነገሮች ያለን አድናቆት እሱን እንድንወደው ያነሳሳናል።
(*የመጽሐፍ ቅዱስ ትምህርት የተባለውን መጽሐፍ ምዕራፍ 19 ከአንቀጽ 1-5 ተመልከት።*)

መዝሙር 91:2ን አንብብ።

ይሖዋ በእሱ ለሚታመኑ ሰዎች ምን ያደርግላቸዋል?

____

____

____

መዝሙር 37:29ን እና ዮሐንስ 3:16ን አንብብ።

ይሖዋ ለአንተ ያለውን ፍቅር ያሳየው በየትኞቹ መንገዶች ነው?

____

____

____

ጥሩ ዛፍ መልካም ፍሬ ያፈራል። በተመሳሳይም አንድ ሰው አምላክን የሚወድ ከሆነ ይህን በድርጊቱ ያሳያል።
—ማቴዎስ 7:16-20

www.jw.org/am © 2017 Watch Tower Bible and Tract Society of Pennsylvania

አምላክ ላሳየን ፍቅር ምላሽ መስጠት የምንችለው እሱን መልሰን በመውደድ ነው።

(የመጽሐፍ ቅዱስ ትምህርት የተባለውን መጽሐፍ ምዕራፍ 19 ከአንቀጽ 6-9 ተመልከት።)

አንደኛ ዮሐንስ 5:3ን አንብብ።

አምላክን እንደምንወደው ማሳየት የምንችለው እንዴት ነው?

ኢሳይያስ 48:17, 18ን አንብብ።

አምላክን በመታዘዝ እሱን እንደምንወደው ማሳየታችን ምን ጥቅም ያስገኝልናል?

የአምላክን ትእዛዛት መጠበቅህ ለአንተ ምን ጥቅም አስገኝቶልሃል?

www.jw.org/am © 2017 Watch Tower Bible and Tract Society of Pennsylvania

3 እምነትህን ለሌሎች አስረዳ

አንድ ሰው እንዲህ ቢልህ . . .

ምንም አደረጉ ምን፣ አምላክ ሁሉንም ዓይነት ሰዎች ይወዳል።

እንዲህ ብለህ መመለስ ትችላለህ . . .

እኔም አምላክ የሰው ልጆችን በጣም እንደሚወድ አምናለሁ። ሆኖም ድርጊታችን አምላክ ለእኛ ባለው አመለካከት ላይ ለውጥ ያመጣል። ምክንያቱም . . .

____

____

ለግለሰቡ የትኛውን ጥቅስ ልታሳየው ትችላለህ?

____

የግለሰቡን አመለካከት ግምት ውስጥ በማስገባት ይህን ጥቅስ ልታብራራ የምትችለው እንዴት ነው?

____

አንድ ሰው እንዲህ ቢልህ . . .

አምላክ ውስጣችን በሚለን ነገር ላይ ተመሥርተን ትክክልና ስህተት የሆነውን ነገር እንድንወስን ይፈልጋል።

እንዲህ ብለህ መመለስ ትችላለህ . . .

እርግጥ ነው፣ አምላክ ሕሊና ሰጥቶናል። ሆኖም የመጽሐፍ ቅዱስ መመሪያዎችም እንደሚያስፈልጉን አምናለሁ። ምክንያቱም . . .

____

____

ለግለሰቡ የትኛውን ጥቅስ ልታሳየው ትችላለህ?

____

የግለሰቡን አመለካከት ግምት ውስጥ በማስገባት ይህን ጥቅስ ልታብራራ የምትችለው እንዴት ነው?

____

www.jw.org/am © 2017 Watch Tower Bible and Tract Society of Pennsylvania