Кудайдын сүйүүсүнөн айрылбоого умтул (1-бөлүк)

«Ыйык Китепте чынында эмне делет?» китебинин 19-бөлүмүнө негизделди.
Ал китепти jw.org/ky сайтынан жүктөп алсаңар болот.

МАКСАТЫҢ: өзүңдүн эмнеге ишенериңди жана эмне үчүн ошого ишенериңди аныктоо, Ыйык Китепте эмне делерин изилдөө, ишенген нерселериңди башкаларга түшүндүрүүгө үйрөнүү.

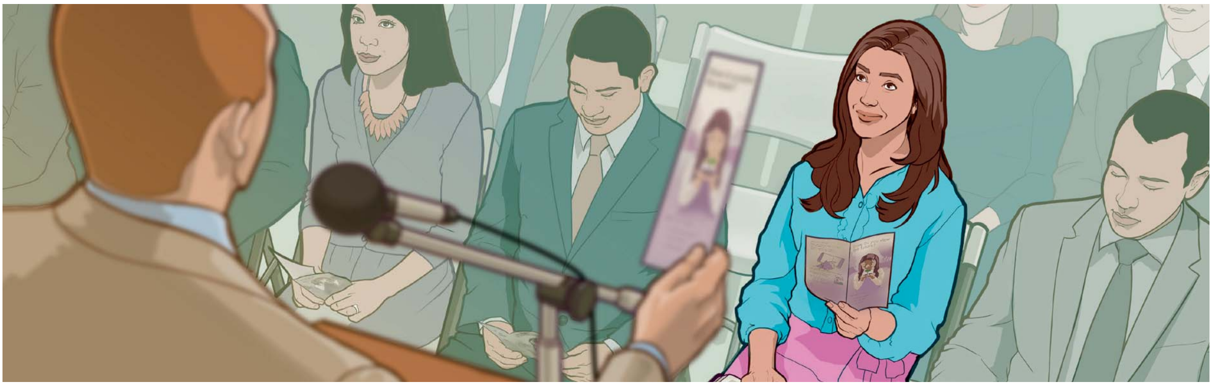

КУДАЙДЫ СҮЙҮҮ ДЕГЕН ЭМНЕНИ БИЛДИРЕТ?

1 ӨЗҮҢДҮН ЭМНЕГЕ ИШЕНЕРИҢДИ АНЫКТА

Башкалар эмне деши мүмкүн?

____

____

Сен эмнеге ишенесиң?

____

____

Буга эмне үчүн ишенесиң?

____

____

____

www.jw.org © 2017 Watch Tower Bible and Tract Society of Pennsylvania

2 ЫЙЫК КИТЕПТЕ ЭМНЕ ДЕП АЙТЫЛАРЫН ИЗИЛДЕП КӨР

Кудайдын биз үчүн кылгандарына ыраазы болгондуктан аны сүйөбүз.

(Кара: «Ыйык Китепте эмне делет?» китеби, 19-бөлүм, 1—5-абзацтар.)

Оку: Забур 91:2.

Жахаба ага таянгандарга эмне кылат?

Оку: Забур 37:29; Жакан 3:16.

Жахаба сени сүйөрүн кантип көрсөткөн?

Жакшы дарак жакшы жемиш бергендей эле, Кудайды сүйгөн адам аны иштери менен көрсөтөт (Матай 7:16—20).

www.jw.org © 2017 Watch Tower Bible and Tract Society of Pennsylvania

Кудайдын сүйүүсүнө аны сүйүү менен жооп бере алабыз.

(Кара: «Ыйык Китепте эмне делет?» китеби, 19-бөлүм, 6—9-абзацтар.)

Оку: 1 Жакан 5:3.

Кудайды сүйөрүбүздү кантип көрсөтөбүз?

Оку: Ышая 48:17, 18.

Кудайга баш ийүү менен аны сүйөрүбүздү көрсөтүүдөн кандай пайда алабыз?

Кудайдын мыйзамдарын аткаруудан *сен* кандай пайда аласың?

www.jw.org © 2017 Watch Tower Bible and Tract Society of Pennsylvania

3 ЭМНЕЛЕРГЕ ИШЕНЕРИҢДИ ТҮШҮНДҮРҮП БЕР

КИМДИР БИРӨӨ МЫНДАЙ ДЕСЕ:

Кудай адамдардын баарын, алар кандай иш кылбасын, сүйөт.

МЫНДАЙ ДЕП ЖООП БЕРСЕҢ БОЛОТ:

Кудай адамзатты абдан сүйөрүн көрсөткөнүнө кошулам. Бирок биздин кандай иштерди кылганыбызга ал кайдыгер эмес. Анткени...

____

____

Кайсы аятты окуп берсең болот?

____

Анын көз карашын эске алып, бул аяттын негизинде кантип талкуулашсаң болот?

____

КИМДИР БИРӨӨ МЫНДАЙ ДЕСЕ:

Кудай эмне туура, эмне туура эмес экенин чечерде сезимдерибизге жетектелишибизди каалайт.

МЫНДАЙ ДЕП ЖООП БЕРСЕҢ БОЛОТ:

Кудайдын бизге абийир бергени чын. Бирок Ыйык Китептин жетегине муктаж экенибизге ишенем. Себеби...

____

____

Кайсы аятты окуп берсең болот?

____

Анын көз карашын эске алып, бул аяттын негизинде кантип талкуулашсаң болот?

____

www.jw.org © 2017 Watch Tower Bible and Tract Society of Pennsylvania