Зачувај ја Божјата љубов (Дел 1)

Се темели на 19. поглавје од книгата *Што навистина учи Библијата?*, достапна на jw.org/mk.

ЦЕЛ: Преиспитај ги своите верувања и размисли на што ги темелиш. Провери што вели Библијата и дознај како би можел да им ги објасниш своите верувања на другите.

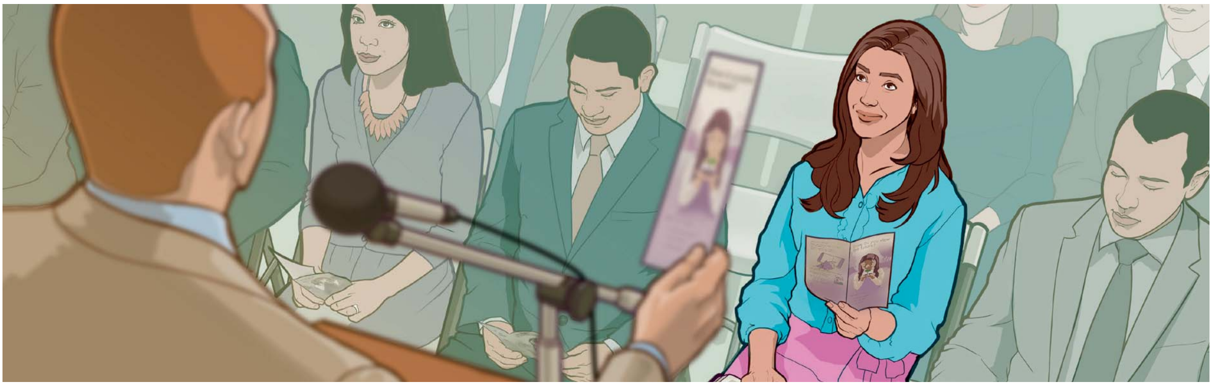

ШТО ЗНАЧИ ДА ГО САКАШ БОГ?

1 ПРЕИСПИТАЈ ГИ СВОИТЕ ВЕРУВАЊА

Што можеби ќе речат некои луѓе?

Што мислиш *ти*?

Зошто мислиш така?

www.jw.org/mk © 2017 Watch Tower Bible and Tract Society of Pennsylvania

2 ПРОВЕРИ ШТО ВЕЛИ БИБЛИЈАТА

Го сакаме Бог бидејќи цениме сѐ што прави за нас.
(Види го 19. поглавје од книгата *Што учи Библијата*, пасуси 1-5.)

Прочитај Псалм 91:2.
Како Јехова се грижи за оние што имаат доверба во него?

____

____

____

Прочитај Псалм 37:29 и Јован 3:16.
Како Јехова покажал дека те сака?

____

____

____

Едно здраво дрво дава добри плодови. Така и оној што го сака Бог го покажува тоа со своите дела (Матеј 7:16-20).

www.jw.org/mk © 2017 Watch Tower Bible and Tract Society of Pennsylvania

Ќе возвратиме на Божјата љубов така што и ние ќе го сакаме него.

(Види го 19. поглавје од книгата *Што учи Библијата*, пасуси 6-9.)

Прочитај 1. Јованово 5:3.

Како покажуваме љубов кон Бог?

Прочитај Исаија 48:17, 18.

Какви благослови имаме кога сме му послушни на Бог од љубов?

Како *тебе* ти користело тоа што си бил послушен на Божјите заповеди?

www.jw.org/mk © 2017 Watch Tower Bible and Tract Society of Pennsylvania

3 ОБЈАСНИ ГИ СВОИТЕ ВЕРУВАЊА

АКО НЕКОЈ РЕЧЕ...

Не е важно што правиш, Бог ги сака сите луѓе.

БИ МОЖЕЛ ДА ОДГОВОРИШ...

Да, Бог многу ги сака луѓето. Само мислам дека сепак му е важно што правиме бидејќи...

____

____

Кој стих би можел да му го прочиташ?

____

Имајќи го на ум неговото гледиште, како би можел со овој стих да му помогнеш да дојде до исправен заклучок?

____

АКО НЕКОЈ РЕЧЕ...

Бог ни дал памет сами да процениме што е добро а што лошо.

БИ МОЖЕЛ ДА ОДГОВОРИШ...

Точно дека Бог ни дал совест. Ама мислам дека е важно да ги применуваме и советите од Библијата бидејќи...

____

____

Кој стих би можел да му го прочиташ?

____

Имајќи го на ум неговото гледиште, како би можел со овој стих да му помогнеш да дојде до исправен заклучок?

____

www.jw.org/mk © 2017 Watch Tower Bible and Tract Society of Pennsylvania