መጽሓፍ ቅዱስ ብሓቂ እንታይ እዩ ዚምህር፧

ኣብ ፍቕሪ ኣምላኽ ጽናዕ (1ይ ክፋል)

ኣብታ ኣብ jw.org/ti እትርከብ *መጽሓፍ ቅዱስ ብሓቂ እንታይ እዩ ዚምህር፧* ዘርእስታ መጽሓፍ፡ ኣብ ምዕራፍ 19 እተመስረተ።

ሸቶ፦ እንታይ ከም እትኣምንን ስለምንታይ ከም እትኣምነሉን መርምር፣ ብዘይካዚ፡ መጽሓፍ ቅዱስ እንታይ ከም ዚምህር፡ እምነትካ ድማ ንኻልኦት ብኸመይ ክትገልጾሎም ከም እትኽእል መርምር።

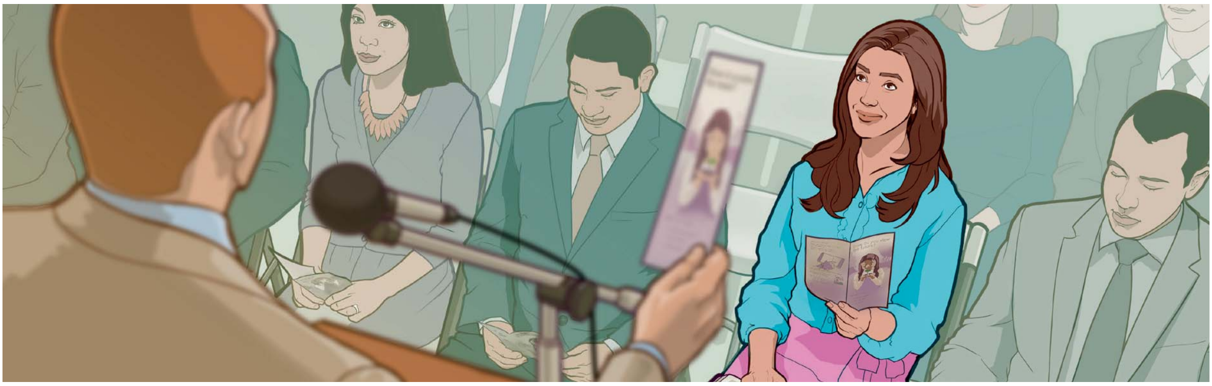

ንኣምላኽ ምፍቃር ኪብሃል ከሎ እንታይ ማለት እዩ፧

1 እምነትካ መርምር

ገሊኦም ሰባት እንታይ ኪብሉ ይኽእሉ፧

____

____

ንስኻ እንታይ ኢኻ እትኣምን፧

____

____

ከምኡ እትኣምን ስለምንታይ ኢኻ፧

____

____

____

www.jw.org © 2017 Watch Tower Bible and Tract Society of Pennsylvania

2 መጽሓፍ ቅዱስ እንታይ ከም ዚምህር መርምር

ንኣምላኽ እነፍቅሮ ንዝገበረልና ነገራት ስለ እነማስወሉ ኢና።
(ኣብታ *መጽሓፍ ቅዱስ ዚምህሮ* እትብሃል መጽሓፍ፡ ኣብ ምዕራፍ 19፡ ሕጡብ ጽሑፍ 1-5 ርአ።)

መዝሙር 91:2 ኣንብብ።
የሆዋ ነቶም ኣብኡ ዚውከሉ እንታይ ይገብረሎም፧

መዝሙር 37:29፣ ዮሃንስ 3:16 ኣንብብ።
የሆዋ ኸም ዜፍቅረካ ዘርኣየ ብኸመይ እዩ፧

ጽቡቕ ኦም ጽቡቕ ፍረ እዩ ዚፈሪ። ብተመሳሳሊ፡ ንኣምላኽ ዜፍቅር ሰብ ፍቕሩ ብተግባራቱ እዩ ዜርኢ።
—ማቴዎስ 7:16-20።

www.jw.org © 2017 Watch Tower Bible and Tract Society of Pennsylvania

ንፍቕሪ ኣምላኽ ምላሽ እንህበሉ፡ ንሕና እውን ብግዴና ንዕኡ ብምፍቃር እዩ።

(ኣብታ መጽሓፍ ቅዱስ ዚምህር እትብሃል መጽሓፍ፡ ኣብ ምዕራፍ 19፡ ሕጡብ ጽሑፍ 6-9 ርአ።)

1 ዮሃንስ 5:3 ኣንብብ።

ንኣምላኽ ከም እነፍቅሮ ብኸመይ ከነርኢ ንኽእል፧

____

____

____

____

ኢሳይያስ 48:17, 18 ኣንብብ።

ንኣምላኽ ክንእዘዝን ፍቕርና ኽነርእዮን ከለና ብኸመይ ንጥቀም፧

____

____

____

____

ትእዛዛት ኣምላኽ ብምሕላውካ ብኸመይ ተጠቓምካ፧

____

____

____

____

www.jw.org © 2017 Watch Tower Bible and Tract Society of Pennsylvania

3 እምነትካ ግለጽ

ሓደ ሰብ ከምዚ እንተ ኢሉካ:-

ተግባራቶም ብዘየገድስ፡ ኣምላኽ ንኹሎም ሰባት የፍቅሮም እዩ።

ከምዚ ኢልካ ኽትምልስ ትኽእል ኢኻ:-

ኣምላኽ ንደቂ ሰብ ዓብዪ ፍቕሪ ኸም ዘርኣዮም እሰማምዓሉ እየ። ይኹን እምበር፡ ተግባራትና ንኣምላኽ ከም ዘገድሶ እየ ዝኣምን፣ ምኽንያቱ . . .

____

____

ነቲ ሰብ ኣየነይቲ ጥቕሲ ኽተርእዮ ትኽእል፧

____

ንኣረኣእያ እቲ ሰብ ኣብ ግምት ብምእታው፡ ነዛ ጥቕሲ እዚኣ ብኸመይ ክትገልጸሉ ትኽእል፧

____

ሓደ ሰብ ከምዚ እንተ ኢሉካ:-

ኣምላኽ ኣብ ስምዒታትና ተመርኲስና ቕኑዕን ጌጋን ክንውስን ዚደልየና ኹይኑ እዩ ዚስምዓኒ።

ከምዚ ኢልካ ኽትምልስ ትኽእል ኢኻ:-

ሓቂ እዩ፡ ኣምላኽ ሕልና ሂቡና እዩ። ይኹን እምበር፡ መምርሒ መጽሓፍ ቅዱስ እውን ከም ዜድልየና እየ ዝኣምን፣ ምኽንያቱ . . .

____

____

ነቲ ሰብ ኣየነይቲ ጥቕሲ ኽተርእዮ ትኽእል፧

____

ንኣረኣእያ እቲ ሰብ ኣብ ግምት ብምእታው፡ ነዛ ጥቕሲ እዚኣ ብኸመይ ክትገልጸሉ ትኽእል፧

____

www.jw.org © 2017 Watch Tower Bible and Tract Society of Pennsylvania