Má Ṣe Kúrò Nínú Ìfẹ́ Ọlọ́run (Apá 1)

A gbé e ka orí 19 nínú ìwé *Kí Ni Bíbélì Fi Kọ́ni Gan-an?* ó wà lórí ìkànnì www.jw.org/yo

OHUN TÍ O FẸ́ ṢE: Ṣàyẹ̀wò ohun tó o gbà gbọ́ àti ìdí tó o fi gbà á gbọ́, wo ohun tí Bíbélì fi kọ́ni, kó o sì mọ bí wàá ṣe ṣàlàyé àwọn ohun tí o gbà gbọ́ fún àwọn ẹlòmíì.

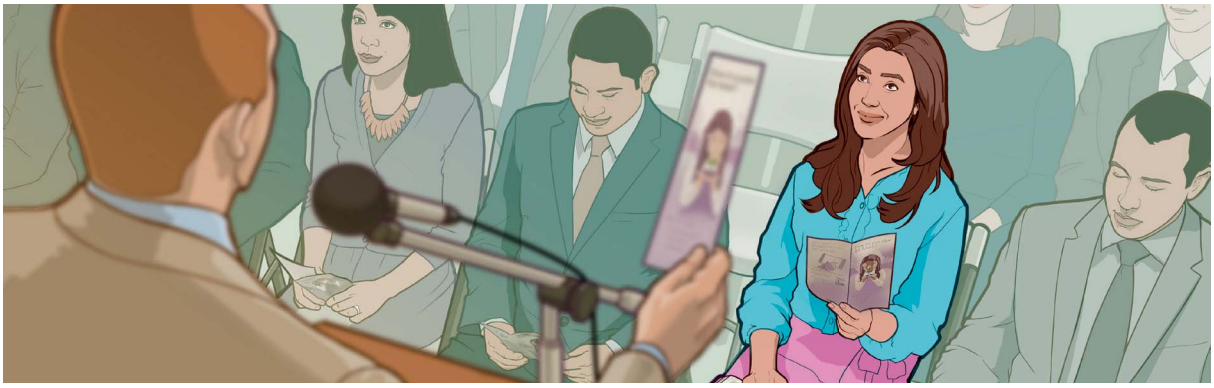

KÍ LÓ TÚMỌ̀ SÍ LÁTI NÍFẸ̀Ẹ́ ỌLỌ́RUN?

1 ṢÀYẸ̀WÒ OHUN TÓ O GBÀ GBỌ́

Kí làwọn kan lè sọ?

Kí ni **ìwọ** rò nípa rẹ̀?

Kí nìdí tó o fi gbà bẹ́ẹ̀?

www.jw.org © 2017 Watch Tower Bible and Tract Society of Pennsylvania

2 WO OHUN TÍ BÍBÉLÌ FI KỌ́NI

A nífẹ̀ẹ́ Ọlọ́run torí a mọyì àwọn nǹkan tó ti ṣe fún wa.

(Wo orí 19 nínú ìwé *Bíbélì Fi Kọ́ni,* ìpínrọ̀ 1 sí 5.)

Ka Sáàmù 91:2.

Kí ni Jèhófà máa ń ṣe fún àwọn tó bá gbọ́kàn lé e?

Ka Sáàmù 37:29; Jòhánù 3:16.

Báwo ni Jèhófà ṣe fi hàn pé òun nífẹẹ́ rẹ?

Èso tó dáa ni igi tó dáa máa ń so. Bákan náà, ohun tí ẹni kan bá ń ṣe ló máa fi hàn pé ó nífẹẹ́ Ọlọ́run.—Mátiù 7:16-20

www.jw.org © 2017 Watch Tower Bible and Tract Society of Pennsylvania

Tá a bá nífẹ̀ẹ́ Jèhófà, ńṣe là ń fi hàn pé a mọ ríri ìfẹ́ tó ní sí wa.

(Wo orí 19 nínú ìwé *Bíbélì Fi Kọ́ni*, ìpínrọ̀ 6 sí 9.)

Ka 1 Jòhánù 5:3.

Báwo la ṣe lè fi hàn pé a nífẹ̀ẹ́ Ọlọ́run?

Ka Aísáyà 48:17, 18.

Àǹfàání wo la máa rí tá a bá ń fifẹ́ hàn sí Jèhófà nípa ṣíṣègbọràn sí i?

Àǹfàání wo **lo** ti rí bó o ṣe ń ṣègbọràn sí àṣẹ Ọlọ́run?

www.jw.org © 2017 Watch Tower Bible and Tract Society of Pennsylvania

3 ṢÀLÀYÉ ÀWỌN OHUN TÍ O GBÀ GBỌ́

TÍ ẸNÌ KAN BÁ SỌ PÉ…

Ọlọ́run nífẹ́ẹ́ gbogbo èèyàn láìka ohunkóhun tí wọ́n bá ń ṣe sí.

O LÈ SỌ PÉ…

Mo gbà pé Ọlọ́run tí fífẹ́ àrà ọ̀tọ̀ hàn sí aráyé. Àmọ́, ohun tá a bá ń ṣe tún ṣe pàtàkì sí i torí pé…

_____

_____

Ẹsẹ Ìwé Mímọ́ wo lo máa kà fún ẹni náà?

_____

Pẹ̀lú ohun tí ẹni náà gbà gbọ́ yìí, báwo lo ṣe máa ṣàlàyé ẹsẹ Ìwé Mímọ́ náà fún un?

_____

TÍ ẸNÌ KAN BÁ SỌ PÉ…

Mo ronú pé Ọlọ́run fẹ́ ká máa ṣe ohunkóhun tọ́kàn wa bá ti sọ.

O LÈ SỌ PÉ…

Lóòótọ́ ni Ọlọ́run fún wa ní ẹ̀rí ọkàn. Àmọ́ mo gbà pé a nílò ìtọ́ṣọ́nà Bíbélì torí pé…

_____

_____

Ẹsẹ Ìwé Mímọ́ wo lo máa kà fún ẹni náà?

_____

Pẹ̀lú ohun tí ẹni náà gbà gbọ́ yìí, báwo lo ṣe máa ṣàlàyé ẹsẹ Ìwé Mímọ́ náà fún un?

_____

www.jw.org © 2017 Watch Tower Bible and Tract Society of Pennsylvania